



WINTERS LAPLAND

Finland - Noorwegen - Zweden

2023 - 2024

**BEGELEIDE
GROEPSREIZEN
& INDIVIDUELE
PROGRAMMA'S**

**SHORTBREAKS,
WEEKENDBREAKS,
AVONTUREN-
WEKEN &
MEERDAAGSE
TOCHTEN**

**ICEHOTEL
SNOW VILLAGE
GLAZEN IGLO'S
CHALETS
LODGES
TREEHOTEL**

**RUIM AANBOD
MET
RECHTSTREEKSE
VLUCHTEN**

Ontdek samen met
Asteria Expeditions
het laatste stukje
Europese wildernis
en bezorg uzelf een
onvergetelijke
ervaring

WINTERS LAPLAND

FINLAND - NOORWEGEN - ZWEDEN

Met meer dan 20 jaar ervaring als Lapland specialist bent u bij Asteria Expeditions alvast aan het juiste adres. Ons enthousiast en ervaren team van Lapland-liefhebbers heeft maar 1 doel: onze passie voor het Hoge Noorden met u delen en u dezelfde onvergetelijke reiservaringen bezorgen.

U vindt bij ons programma's voor ieders wens en budget: korte en krachtige shortbreaks, weekendbreaks, shortski, avonturenweken of meerdaagse tochten per huskyslede of sneeuwscooter. Ook op vlak van logies zijn de keuzes heel uitgebreid: gezellige hotels, chalets met haard en sauna, kleinschalige lodges, glazen iglo's, sneeuw- en ijshotels en nog veel meer. Ook voor uw teambuilding of incentive kan u op ons rekenen.

In deze brochure vindt u een selectie van onze unieke groepsreizen en betere individuele programma's terug. Neem zeker eens een kijkje op www.winterslapland.be voor alle mogelijkheden.

Ieder programma is zorgvuldig voorbereid en uitgekiend met oog voor detail en met bijzondere aandacht voor het beste wat iedere streek te bieden heeft. De programma's zijn gericht op een ideale mix van natuur, avontuur, activiteiten, comfort, luxe, Lapse keuken en exclusieve locaties zonder daarbij de prijs-kwaliteitsverhouding uit het oog te verliezen.

Tenslotte verwijzen we ook graag naar onze aparte brochure 'Zomers Lapland, Noorwegen en IJsland'. Deze brochure bevat een ruim aanbod aan Nederlandstalig begeleide groepsreizen, fly & drives, actieve programma's, dieren spotten en nog veel meer. Neem dus zeker eens een kijkje op www.zomerslapland.be.

Alvast veel leesplezier!

Nico De Mûelenaere
Product Manager

Cover: Ruka - Kuusamo

LAPLAND

Lapland is de benaming voor een regio in Noord-Scandinavië dat zich grotendeels boven en rond de noordpoolcirkel bevindt. Deze regio strekt zich uit van Rusland, over Finland en Zweden tot in Noorwegen.

Lapland is één van de weinige plaatsen op onze aarde waar de natuur nog oorspronkelijk en onaangetast is. In deze ongetemde wildernis heersen een rust en stilte die we eigenlijk niet meer voor mogelijk houden. Een overvloed aan ruimte nodigt uit voor een avontuurlijke tocht in de eenzaamheid van dit wondermooie sneeuwland.

In Lapland wonen de Sámi, de enige inheemse bevolkingsgroep van Noord-Europa. De Sámi spreken hun eigen taal en hebben hun eigen kleurrijke cultuur. Ondanks hun moderne en eigentijdse levenswijze houden de Sámi hun tradities in ere zoals de kleurrijke klederdracht, de rendierboerderijen en de 'joiku-zang'. Het absolute hoogtepunt van een Laplandreis is natuurlijk het ervaren van het noorderlicht; een uniek natuurfenomeen, een spectaculair lichtspel aan de hemel van het paradijs.

Deze streek heeft perfect zijn authenticiteit en charme weten te bewaren. Hier beleeft u nog de echte natuur; de fauna en flora zijn indrukwekkend, de lucht puur en het water zuiver.

NOORDERLICHT

Het noorderlicht, of aurora borealis, is een lichtfenomeen dat optreedt bij helder weer in de donkere nacht. Het wordt veroorzaakt door uitbarstingen (plasmawolken) op de zon die met grote snelheid in contact komen met het magnetisch veld van de aarde.

Het schijnsel van het noorderlicht kan soms heel flauw zijn en kort duren, maar kan evengoed heel fel zijn en meerdere uren duren. Statistisch gezien kan u het verschijnsel in Lapland waarnemen van eind september tot half april, maar een algemene regel en absolute garantie bestaat jammer genoeg niet. Moeder Natuur bepaalt waar, wanneer en hoelang!

KIES HET PROGRAMMA DAT BIJ U PAST

BEGELEIDE GROEPSREIZEN

Asteria Expeditions organiseert maandelijks meerdere groepsreizen naar Lapland. Onze unieke groepsformules spreken ieder type reiziger aan omwille van de sterke inhoud en de mogelijkheid om zelf nog eigen accenten te leggen.

Ons aanbod:

- Programma's met oog voor detail en meerwaarde
- Programma's voor ieders wens en budget
- Kleine Nederlandstalige groepen
- Ervaren Nederlandstalige gids of begeleider
- Excursies, exclusieve locaties, gezellige wildernislodges, transfers en rondreisformules die op individuele basis niet mogelijk zijn.
- Aandacht voor de lokale keuken
- Themareizen met Kerst, Oudejaar, gastronomie, fotografie, noorderlicht enz.
- (Actieve) shortbreaks, rondreizen, weekprogramma's, weekendbreaks en kindvriendelijke formules
- Duidelijke prijzen, vlucht én bagage inclusief

INDIVIDUELE PROGRAMMA'S

Wenst u liever op individuele basis te reizen? Dan kan u deelnemen aan één van onze individuele programma's.

Ons aanbod:

- Programma's met oog voor detail en meerwaarde
- Programma's voor ieders wens en budget
- U geniet steevast van een voordelenpakket aan inbegrepen excursies
- Ter plaatse sluit u aan bij internationale groepjes of bij een kleine Asteria groep
- Of kies voor een programma op privé basis (mits supplement)
- Bepaalde programma's zijn al mogelijk vanaf 2 personen op privé basis. Met hoe meer deelnemers u bent, hoe lager de prijs
- (Actieve) shortbreaks, weekprogramma's en weekendbreaks
- Duidelijke prijzen, vlucht én bagage inclusief (bij lijnvluchten zijn mogelijk toeslagen van toepassing)

VERBLIJFSFORMULES

Diverse logiesmogelijkheden aan een scherpe prijs.

Ons aanbod:

- Programma's incl. rechtstreekse vlucht, transfer en logies
- Verblijf aan een voordeelprijs, al vanaf 790 euro/pers
- Verblijf mogelijk in hotels, appartementen en typische chalets
- Voeg naar eigen wens en budget excursies toe
- Goede skimogelijkheden in de buurt
- Duidelijke prijzen, vlucht én bagage inclusief

Bezoek regelmatig regelmatig www.winterslapland.be voor updates en nieuwe groepsreizen naar Lapland en Scandinavië.

RUIME VLUCHTKEUZE

Asteria Expeditions werkt volledig onafhankelijk en gaat voor u altijd op zoek naar de beste vluchtvoorstellen op het vlak van prijs én vluchttijden. Hoe meer flexibiliteit u heeft in vertrekdata of hoe sneller u reserveert, hoe groter de kans dat we voor u nog vluchten vinden aan de (goedkoopste) basisprijs.

Ons aanbod:

- Eigen rechtstreekse Asteria chartervluchten vanuit Brussel, incl. bagage en gratis vervoer van skimateriaal! Alle info op pag. 6 & 7!
- Ruim aanbod aan lijnvluchten met goede vluchten en vlotte connecties naar alle belangrijke luchthavens in Lapland.

Geef ons uw programmakeuze(s) of reismensen door en de periode waarin u kan reizen. Asteria Expeditions zal vervolgens voor u de beste vluchtmogelijkheden uitzoeken en u een detailofferte bezorgen. Kijk en vergelijk!

INHOUD

BEGELEIDE GROEPSREIZEN

VERRASSENDE ONTDEKKINGSPROGRAMMA'S

Ontdekking van Lapland Shortbreak ✈	8
Ontdekking van Lapland Avonturenweek ✈	10
Flavours of Lapland Avonturenweek ✈	12
Arctische Avonturenweek ✈	14
Lapland Shortbreak ✈	16

GEZELLIGE LODGES

Wildernislodge Avontuur (actief) ✈	18
Wildernislodge Avonturenweek (actief) ✈	20
Ultiem Lapland ✈	22
Idyllisch Lapland ✈	24

COMPLETE RONDREIZEN

Hoogtepunten van Fins Lapland ✈	26
Dwars door het land van de Sámi	28

UNIEKE THEMAREIZEN

Bergen, eilanden en noorderlicht	30
Op zoek naar het noorderlicht	32
Land van de Nationale Parken ✈	34

INDIVIDUELE AFREIZEN

Ylläs Avonturenweek ✈	38
Harriniva & Jeris: Best of Lapland ✈	40
Jeris Lakeside Resort (Shortbreak) ✈	42
Noorderlichtweekend ✈	44
Northern Lights Village Levi ✈	46
Lapland De Luxe ✈	48
Bear's Lodge Shortbreak ✈	50
WEEKENDBREAKS & SHORTSKI WINTERS LAPLAND	52
Rust & Natuur Avonturenweek ✈	54
Posio Avonturenweek ✈	56
Sky View Villa Avonturenweek ✈	58
Northern Senses Shortbreak ✈	60
Ranua Wildlife Park ✈	62
Wildernishotel Muotka shortbreak	64
Het beste van rond de Noordkaap	66
Magische Lofoten en Tromsø	68
Shortbreak Zweeds Lapland	70
Brändön Lodge shortbreak	72
Hoogtepunten van Zweeds Lapland	74

MEERDAAGSE SNEEUWSCOOTERTOCHTEN	76
---------------------------------	----

MEERDAAGSE HUSKYTOCHTEN	78
-------------------------	----

RECHTSTREEKSE VLUCHTEN ✈

Programma's die mogelijk zijn met rechtstreekse vluchten worden in de brochure aangeduid met het vliegtuigsymbool. Zie pagina 6 & 7 voor alle informatie. Zie ook de prijstabel voor exacte data en gegevens.

MOEILIKHEIDSGRAAD PROGRAMMA'S

- ❄️⊙⊙⊙⊙ voor kinderen en volwassenen
- ❄️❄️⊙⊙⊙ iets actiever (niet voor kleine kinderen)
- ❄️❄️❄️⊙⊙⊙ actief en licht avontuurlijk (enkel volwassenen)
- ❄️❄️❄️❄️⊙⊙⊙ avontuurlijk (goede conditie en/of ervaring aangeraden)



VROEGBOEKACTIES

Droomt u er al langer van om Winters Lapland eens in al zijn pracht te ontdekken? Wenst u eens rustig te verblijven in een gezellige chalet middenin de natuur of heeft u het graag wat actiever? Maak uw droom waar! Hoe vroeger u reserveert, hoe groter de kans dat u vluchtplaatsen heeft in de goedkoopste prijsklassen.

Maak gebruik van onze diverse vroegboekacties en bezorg uzelf wat extra vakantiebudget of een interessante upgrade. Onze vroegboekacties lopen tot 01/10 en worden maandelijks aangepast. Breng daarom regelmatig een bezoek aan www.asteriaexpeditions.be/lapland of volg ons op Facebook.



WAAROM KIEZEN VOOR ASTERIA EXPEDITIONS?

- 1 Heel ruime keuze uit rechtstreekse vluchten en lijnvluchten met vlotte connecties.
- 2 Alle vermelde prijzen in de prijsbijlage zijn inclusief vluchten en luchthaventaksen zodat u meteen een duidelijk beeld heeft wat uw reis kost en u niet voor onaangename verrassingen komt te staan.
- 3 Kiezen voor een pakketreis (inclusief vlucht) betekent 100% veiligheid en bijstand in geval van vertragingen of andere problemen (bv. stofwolk IJsland).
- 4 Vertrouw uw reis toe aan een reisprofessional met een jarenlange ervaring en ruime kennis van de bestemming. Ons enthousiast team heeft maar één doel: onze passie voor het Hoge Noorden met u delen.
- 5 Asteria Expeditions werkt met betrouwbare partners die kwaliteit en service ook hoog in het vaandel dragen.
- 6 Door onze jarenlange ervaring en groeiende inkoopkracht beschikken wij over scherpe tarieven die in voordeelpakketten worden aangeboden.
- 7 Al jaren een gevestigde waarde wat betreft groeps- en incentive reizen naar Lapland.
- 8 Uw reis en uw geld zijn in veilige handen doordat Asteria Expeditions lid is van de Vereniging van Vlaamse Reisbureaus en verzekerd is tegen financieel onvermogen.
- 9 Asteria Expeditions past de voorwaarden van de Geschillencommissie Reizen toe.
- 10 In geval van mogelijke problemen of klachten tijdens uw reis zijn wij steeds bereikbaar

GROEPEN & INCENTIVES

Asteria Expeditions heeft door de jaren heen een ruime ervaring en flink wat referenties opgebouwd wat betreft groeps- en incentive reizen in Lapland. Het samenstellen van een geslaagde groepsreis, incentive, teambuilding, meeting of congres is specialistenwerk en wordt door Asteria Expeditions met uiterste zorg en precisie uitgevoerd. Winters Lapland is dé ideale bestemming en vormt het perfecte kader om uw ultiem reisdoel te realiseren. Asteria Expeditions zorgt, aan de hand van zijn goede contacten ter plaatse en kennis van de bestemming, voor het beste programma op maat om u zo een onvergetelijke 'wauw ervaring' te bezorgen waarover nog lang zal nagepraat worden. De mogelijkheden zijn eindeloos en in deze brochure vindt u alvast enkele leuke ideeën terug. Neem gerust contact op met Asteria Expeditions om de mogelijkheden te bespreken.

PRIJZEN

Alle correcte prijzen en data vindt u op onze website terug of ontvangt u bij uw offerte. Onze offertes bevatten de juiste prijsberekening, incl. de toepasselijke (kinder)kortingen en eventuele vroegboekacties. Aan de hand van de programmacode kan u snel en gemakkelijk de data en prijzen terugvinden op onze website. Onze prijzen kunnen (voor nieuwe reservaties) in de loop van het jaar aangepast worden in functie van de prijzen op de markt en op basis van de bezetting van onze groepen en vluchten. Voor programma's met eigen rechtstreekse Asteria Expeditions-vluchten kan u bovendien tot een bepaald tijdstip van een fuelgarantie genieten: zie hiervoor onze website of de info bij uw offerte.

Hoe vroeger u boekt, hoe groter de garantie op de laagste prijs.

BELANGRIJK

De inhoud van de programma's is gegarandeerd, de volgorde van excursies en bezoeken kan soms wijzigen. Alle activiteiten en transfers zijn bovendien onderhevig aan de weers- en klimaatomstandigheden. Hierdoor zijn wijzigingen in het programma of in het slechtste geval annulaties mogelijk. De inhoud van het programma en de veiligheid van de klant komen voor Asteria Expeditions altijd op de eerste plaats. Asteria Expeditions behoudt zich het recht om de volgorde van het programma aan te passen om zo het maximale uit het programma te halen en de reiziger de best mogelijke ervaring te bezorgen.

Tekst onder voorbehoud van drukfouten. De gebruikte afbeeldingen in deze brochure worden zorgvuldig geselecteerd en dienen ter illustratie van het vermelde programma. Deze afbeeldingen zijn echter niet bindend. Alle laatste info, updates en reisvoorwaarden vindt u op www.asteriaexpeditions.be of bij uw offerte.

Vlieg rechtstreeks naar Winters Lapland

IN SLECHTS 3U20 NAAR LAPLAND DANKZIJ ONZE RECHTSTREEKSE VLUCHTEN

Bij Asteria Expeditions is reizen een totaalbeleving, dus ook wat uw vlucht betreft. Kies voor één van onze afreisdata met rechtstreekse vluchten en start uw vakantie in alle comfort en zonder zorgen. Dankzij de gunstige vluchten geniet u van de maximale tijd ter plaatse.

Vanaf de kerstvakantie tot eind maart wordt er gevlogen op de luchthavens van Kittilä en Kuusamo. Op bepaalde data worden ook midweekvluchten voorzien. Hierdoor zijn combinaties mogelijk in 5 of 8 dagen. U heeft dus de keuze uit voordelige avonturenweken en korte maar goed gevulde shortbreaks en weekendbreaks.

In deze brochure vindt u ons gevarieerd aanbod in combinatie met rechtstreekse vluchten terug. Zoekt u een groepsreis in kleine Nederlandstalige groep of een programma op individuele basis? Actief of lekker genieten? Expeditie of pure luxe? (Ijs)hotel, gezellige chalet of glazen iglo?

Bij ons vindt u gegarandeerd uw droomprogramma terug! Bezoek www.asteriaexpeditions.be/lapland/rechtstreekse-vluchten.asp voor een volledig overzicht.

ONZE TROEVEN

- Rechtstreekse vluchten in samenwerking met TUI Fly
- Uitstekende vluchten met maximale tijd ter plaatse
- Bagage inbegrepen (1x 20 kg ingecheckte bagage en 1x 10 kg handbagage)
- Gratis vervoer van skimateriaal voor snelle beslissers*
- Geen tijdsverlies door een overstap
- Maaltijden en dranken kunnen aan boord aangekocht worden

*Per vlucht zijn maar een maximaal aantal stuks skimateriaal toegelaten. Indien u uw skimateriaal wenst mee te nemen, dan dient dit bij reservatie te worden vermeld. Op de luchthaven kan u geen skimateriaal inchecken als dit niet bij reservatie is opgegeven en door Asteria Expeditions bevestigd op uw bestelbon.

FLY DELUXE

Wenst u rechtstreeks te vliegen naar Lapland met extra comfort? Kies dan voor de Fly Deluxe formule en geniet van extra voordelen:

- Aparte incheckbalie op Brussels Airport (enkel heenreis)
- Fast Lane op Brussels Airport (enkel heenreis)
- Een glaasje champagne aan boord
- Zeer verzorgde maaltijden op de vlucht
- Gratis flesje wijn of bier en niet-alcoholische dranken bij de maaltijd
- 25 kg ingecheckte bagage (ipv 20 kg)
- Gratis stoelreservering (m.u.v. stoelen aan de nooduitgang)

Toeslag: +65.00 €/volw/traject, +35.00 €/kind/traject (tem 11 j.)

NOTA:

Het eventueel bij reserveren van de Fly Deluxe service is van toepassing op het volledige reisgezelschap (en niet mogelijk per individuele reiziger). Voor kinderen worden in dit geval aangepaste maaltijden voorzien. Onder voorbehoud van wijzigingen.

VLUCHTSHEMA RECHTSTREEKSE VLUCHTEN

De reisdata met rechtstreekse vluchten staan in elke prijstabel aangeduid. Elke rechtstreekse vlucht vertrekt 's morgens vroeg waardoor u reeds in de voormiddag ter plaatse bent en meteen van uw dag kan genieten. De terugvlucht vindt plaats rond de middag waardoor u in de namiddag in Brussel aankomt. De correcte vluchten ontvangt u bij uw offerte. U kan vanuit Brussel rechtstreeks naar Lapland vliegen vanaf de Kerstvakantie tot eind maart. U heeft de keuze uit combinaties in 4, 5 of 8 dagen.

BRUSSEL - KITTILÄ

PROGRAMMA'S IN 8 DAGEN

Vertrek:

December:	31/12
Januari:	07/01, 14/01, 21/01 & 28/01
Februari:	04/02, 11/02, 15/02, 18/02, 22/02, 25/02 & 29/02
Maart:	03/03, 07/03, 10/03 & 14/03

PROGRAMMA'S IN 5 DAGEN

Vertrek:

December:	23/12 & 27/12
Februari:	03/02, 07/02, 11/02, 18/02 & 25/02
Maart:	03/03, 10/03 & 17/03

PROGRAMMA'S IN 4 DAGEN

Vertrek:

Februari:	15/02, 22/02 & 29/02
Maart:	07/03 & 14/03

Vluchten Kittilä:

Brussel (06u00) – Kittilä (10u20)

Kittilä (11u10) – Brussel (13u45 of 15u15) *

*Met korte tussenlanding in Kuusamo tijdens de terugreis op een aantal data. Zie uw offerte.

BRUSSEL - KUUSAMO

PROGRAMMA'S 8 DAGEN

Vertrek:

December:	31/12
Januari:	28/01
Februari:	04/02, 11/02, 18/02 & 25/02
Maart:	03/03 & 10/03

PROGRAMMA'S IN 5 DAGEN

Vertrek:

December:	23/12 & 27/12
Februari:	03/02, 07/02
Maart:	17/03

Vluchten Kuusamo:

Brussel (06u00* of 07u45) – Kuusamo (12u00) *

Kuusamo(12u55) – Brussel (15u15)

*Met korte tussenlanding in Kittilä tijdens de heenreis op een aantal data. Zie uw offerte.

Vluchtschema's onder voorbehoud van wijzigingen en uitzonderlijke klimaat- en weersomstandigheden. Alle opgegeven uren zijn in lokale tijd. Er is 1 uur tijdsverschil tussen België en Finland. Bijvoorbeeld: indien u aankomt om 10u20 Finse tijd, dan is het nog maar 9u20 in België. Op alle piekdata worden extra vluchten ingelegd en extra vluchtdata kunnen in de loop van seizoenen nog toegevoegd worden.

VLUCHTSHEMA LIJNVLUCHTEN

Vanaf begin december tot begin april kan u met lijnvluchten ook de belangrijkste luchthavens in Lapland bereiken. U dient hierbij een overstap te maken in Helsinki, Oslo of Stockholm. De correcte vluchten (met eventueel bijhorende vluchttoeslag) ontvangt u bij uw offerte. Asteria Expeditions kijkt voor u steeds de beste mogelijk vluchtcombinaties na.

FINS LAPLAND

Ontdekking van Lapland Shortbreak

BEGELEIDE GROEPSREIS

DIVERSE VERTREKDATA

5 DAGEN / 4 NACHTEN

STERKE PUNTEN

- Rechtstreekse vluchten
- Ideale kennismaking met Lapland, geschikt voor elk type reiziger
- Verblijf midden in het gezellige centrum van Levi en vlakbij de skipistes
- Excursies inbegrepen
- Vol pension
- Diner in een gezellige Lapse kota
- Bezoek aan het Snow Village met uniek 3-gangendiner in het ice restaurant
- Bezoek aan de enige échte Kerstman te Rovaniemi op een aantal data
- Mooie kinderkorting
- Thermische winterkledij inbegrepen

Ontdek dit programma op
www.asteriaexpeditions.be
Gebruik programmacode **OLSB**

Wenst u kennis te maken met het allerbeste wat Lapland te bieden heeft? U verblijft in één van de leukste en gezelligste dorpjes van Fins Lapland, nl. Levi, en neemt deel aan een programma met een uitstekende prijs/kwaliteitsverhouding. Alle typische activiteiten komen aan bod, u zal er proeven van de heerlijke lokale keuken en tenslotte bezoekt u het mooiste sneeuw- en ijshotel van Fins Lapland. Op een aantal data combineert u uw verblijf in Levi met een heen- of terugvlucht naar of uit Rovaniemi waarbij u het Santa Claus Village kan bezoeken. Alle excursies en uitstappen gaan door met een ervaren Nederlandstalige begeleider.

Afhankelijk van de keuze van uw vertrekdatum kan u logeren in een 3* of 4*-hotel. Dit programma omvat werkelijk alle hoogtepunten die u in Lapland kan beleven. Wenst u het toch nog actiever of specialer? Dan heeft u de mogelijkheid om op facultatieve basis te slapen in een ice suite of een glazen iglo. Of u kan ook deelnemen aan een sessie ice karting of een tocht met fat bikes of paarden.



ONTDEKKING VAN LAPLAND - WEEKENDBREAK (4 dagen)

Op een aantal data is een variant op dit programma ook mogelijk van donderdag tot zondag. U neemt dan deel aan een programma met dezelfde inhoud aan een scherpe prijs. Dankzij de rechtstreekse vluchten brengt u een maximale tijd door ter plaatse. Ontdek deze variant op www.asteriaexpeditions.be met de programmacode OLWB. Vanaf € 1690/pers in een hotelkamer (bezet door 2 pers, vlucht incl.).



DAG 1
BRUSSEL - KITILÄ

L+D

Vlucht naar Kittilä. Transfer (ca 15 min) naar het skidorpje van Levi. Bij aankomst in Levi bent u meteen in de juiste vakantiestemming. Het centrum en de skipistes liggen vlakbij en u verblijft er in een gezellig hotel dat in het centrum gelegen is.

In de loop van de namiddag wordt u uitgerust met warme winterkledij (thermische overall, warme botten, handschoenen, een muts en een helm tijdens de sneeuwscootersafari). Deze kledij kan u houden tot het einde van het programma.

Tijdens 1 van de avonden zal uw gids een woordje uitleg doen over het magische noorderlicht. Na deze presentatie gaat u vervolgens te voet met uw gids op zoek naar een goede plaats om noorderlicht te observeren. Het noorderlicht is een natuurfenomeen en het zien er van hangt af van vele factoren.

OPTIONEEL:

Overnachting in een glazen iglo: Indien u dit wenst kan u kiezen om de hotelovernachting te vervangen door een overnachting in een luxe glazen iglo bovenop de skiheuvel van Levi (mits supplement).

DAG 2
LEVI

O+L+D

Na een korte instructie vertrekt u op een leuke sneeuwscootersafari in de Lapse natuur waarbij u prachtige sneeuwlandschappen zal ontdekken. U rijdt met 2 personen per sneeuwscooter die u afwisselend kan besturen. Rond de middag is er ook een heerlijke soeplunch voorzien. Tijdens de dag wordt ook nog halt gehouden op een bevroren meer om te ijsvissen. De gids leert u de technieken aan en nadien probeert u zelf een vis aan de haak te slaan. Tijdens deze uiterst mooie sneeuwscootersafari zal u maar liefst 30 à 35 km afleggen (duur: ca 5u).

's Avonds staat een onvergetelijk diner op het programma. In een typische kota geniet u van een heus Laps buffet. Op het menu staan allerlei lokale specialiteiten zoals zalm en diverse rendierbereidingen zoals worsten, ragout en gebrad. Lekker eten, gezelligheid en sfeer troef.

DAG 3
LEVI

O+L+D

's Morgens bezoekt u een lokale rendierboerderij. U maakt er kennis met het leven op de rendierboerderij en natuurlijk maakt u ook een tocht per rendierslede van ca 1 km. Nadien kan u luisteren naar de verhalen van de rendierherder en ook vragen stellen bij een deugddoende kop koffie en bijhorend zoet broodje.

Hierna kan u samen met de gids kort kennis maken met sneeuwschoenwandelen. In de buurt van de rendierboerderij maakt u een mooie en aangename sneeuwschoenwandeling langs verharde paden en diepsneeuw alvorens terug te keren naar het hotel (duur: ca 3u).

Vrije tijd in de namiddag, ideaal om te skiën of te langlaufen. U kan ook deelnemen aan een aantal optionele activiteiten zoals ice karting of ter plaatse een fat bike huren.

DAG 4
LEVI - SNOW VILLAGE - LEVI

O+L+D

In de voormiddag kan u samen met uw gids een wandeling heuvelopwaarts maken naar een mooi uitzichtpunt. Bij helder weer kan u hier genieten van spectaculaire uitzichten op de wijde omgeving.

Rond de middag wordt u naar een nabijgelegen huskyboerderij gebracht waar u een mooie huskysafari zal maken langsheen de bossen en heuvels in wondermooie winterse landschappen.

Eerst krijgt u uitgelegd hoe u de slede dient te besturen en nadien kan het avontuur van start gaan, 1 persoon zit in de slede en de andere persoon bestuurt de slede. Iedere slede wordt



getrokken door een 6-tal husky's. Voor of na de tocht wordt er ook nog een lunch voorzien op de huskyboerderij en kunt u luisteren naar de verhalen over het leven op de huskyboerderij. U maakt een tocht van 10 km (ca 1u) vooraleer u terug aankomt bij de huskyfarm (duur: ca 3u30).

Vervolgens is het tijd om afscheid te nemen van de trouwe en lieve viervoeters en wordt u met de bus naar het Snow Village gebracht dat middenin de natuur tussen de skigebieden van Levi en Ylläs gelegen is.

Het Snow Village is één van de mooiste sneeuw- en ijshotels van Lapland en het bezichtigen ervan is dan ook een unieke belevenis. U krijgt er een rondleiding en u bewondert verschillende ijssculpturen, ice suites, ice restaurant en natuurlijk ook de ice bar waar u een welkomstdrankje zal worden aangeboden.

's Avonds geniet u van een uniek 3-gangendiner in het ice restaurant van het Snow Village. Na dit diner wordt u per bus terug naar uw verblijfsplaats nabij Levi gebracht.



OPTIONEEL:

Overnachting in een ice suite: Indien u dit wenst kan u kiezen om de hotelovernachting te vervangen door een overnachting in een ice suite in het Snow Village (mits supplement).

DAG 5
KITILÄ/ROVANIEMI - BRUSSEL

O

Inleveren van de thermische winterkledij. Transfer naar de luchthaven van Kittilä voor de terugvlucht naar Brussel.

OPMERKING:

Bezoek Santa Claus Village: Op een aantal data wordt op de eerste of de laatste dag gevlogen op de luchthaven van Rovaniemi. Om uw Lapland reis op een leuke manier aan te vatten of af te sluiten houdt de bus halt bij het Santa Claus Village. De énième échte Kerstman zal u er begroeten, luisteren naar uw verhalen en een fijne (terug)reis wensen.

PRIJSVOORBEELD (INCL. VLUCHTEN):

Vanaf € 1945/pers. in een kamer met bad (bezet door 2 pers).
Vanaf € 1835/pers in een ruim appartement met sauna (bezet door 6 pers).

Raadpleeg dit programma op onze website aan de hand van de programmacode om alle vertrekdata en prijzen te ontdekken.



FINS LAPLAND

Ontdekking van Lapland Avonturenweek



BEGELEIDE GROEPSREIS

DIVERSE VERTREKDATA

8 DAGEN / 7 NACHTEN

STERKE PUNTEN

- Rechtstreekse vluchten
- Ideale kennismaking met Lapland, geschikt voor elk type reiziger
- Verblijf midden in het gezellige centrum van Levi en vlakbij de skipistes
- Alle typische activiteiten inbegrepen
- Verblijf in 3*+ hotel, hotelkamer of studio met eigen sauna
- Diner in een gezellige Lapse kota
- Bezoek aan het Snow Village met uniek 3-gangendiner in het ice restaurant
- 7x ontbijt, 5x lunch, 7x diner
- Thermische winterkledij inbegrepen

Ontdek dit programma op

www.asteriaexpeditions.be

Gebruik programmacode **OLAW**

Dit programma is de langere en meer actieve variant van het shortbreak programma. De extra dagen zijn ideaal voor wie over wat meer tijd beschikt en houdt van skiën, langlaufen, wandelen, tochten met fat bikes, etc.

Dit programma is een ideale kennismaking met Lapland en omvat werkelijk alle hoogtepunten die u in Lapland kan beleven. Levi is ongetwijfeld het leukste skidorpje van heel Fins Lapland en door z'n ligging is het ook een ideale locatie om noorderlicht te spotten. Op het programma staan o.a. sneeuwscootertochten, een bezoek aan een rendierboerderij, ijsvissen, wandelen met sneeuwschoenen, een bezoek met diner aan het Snow Village en nog veel meer.

Voor wie wil, is er zelfs de mogelijkheid om een dagbezoek te brengen aan Rovaniemi waar u het Santa Claus Village en het Arktikum Museum kan bezoeken. Tijdens het bezoek aan het Snow Village heeft u de mogelijkheid om er in een ice suite te overnachten en wie zijn reis compleet wil maken, kan ook een nacht doorbrengen in een glazen iglo.

Wenst u het nog actiever of specialer? Dan heeft u de mogelijkheid om op facultatieve basis deel te nemen aan een sessie ice karting of een tocht met fat bikes of paarden.



DAG 1
BRUSSEL - KITILÄ

L+D

Vlucht van Brussel naar Kittilä. Aankomst en transfer naar het hotel dat in het centrum van het skidorpje gelegen is. Bij aankomst ontvangt u ook uw thermische winterkledij die u gedurende de hele week kan gebruiken.

OPTIONEEL:

Overnachting in een glazen iglo: Indien u dit wenst kan u kiezen om de hotelovernachting te vervangen door een overnachting in een luxe glazen iglo boven op de skiheuvel van Levi. Prijs te verkrijgen op eenvoudige aanvraag.

DAG 2
LEVI

O+L+D

Sneeuwscootersafari in de Lapsee natuur waarbij u prachtige sneeuwlandschappen zal ontdekken. U rijdt met 2 personen per sneeuwscooter die u afwisselend kan besturen. Rond de middag is er een heerlijke soeplunch voorzien. Tijdens de dag wordt ook nog halt gehouden op een bevroren meer om aan ijsvissen te doen. Tijdens deze uiterst mooie sneeuwscootersafari zal u maar liefst 30 à 35 km afleggen (duur: ca 5u, 2 pers/scooter).



Tijdens één van de avonden zal uw gids een woordje uitleg doen over het magische noorderlicht. Na deze presentatie gaat u vervolgens te voet met uw gids op zoek naar een goede plaats om noorderlicht te observeren.

DAG 3
LEVI

O+L+D

Vandaag beleeft u één van de hoogtepunten van uw Lapland reis. U wordt naar een nabijgelegen huskyboerderij gebracht waar u een lange huskysafari zal maken. U rijdt met 2 personen/slede die u afwisselend kan besturen. Iedere slede wordt getrokken door een 6-tal husky's. U maakt een tocht van 15 km (ca 1u30) vooraleer u terug aankomt bij de huskyfarm. Na de tocht krijgt u een heerlijke wildernislunch geserveerd in een typische kota (duur: ca 3u30).

's Avonds staat een onvergetelijk diner op het programma. In een typische kota geniet u van een heus Laps buffet waarbij allerlei lokale specialiteiten op het menu staan (korte transfer te voet).

DAG 4
LEVI

O+L+D

's Morgens maakt u een begeleide sneeuwschoenwandeling in de natuur rondom Levi. De tocht brengt u langs verharde paden en diepsneeuw. Bij een deugdlopende kop warm bessensap geeft de gids onderweg uitleg over hoe de natuur en de dieren overleven tijdens de koude wintermaanden (duur: ca. 2u).



DAG 5
LEVI

O+L+D

's Morgens bezoekt u een lokale rendierboerderij per sneeuwscooter. De Sámi herder zal u verwelkomen en wat meer vertellen over de Sámi cultuur en het leven op de rendierboerderij tijdens de koffiebreek. Natuurlijk maakt u ook een klein tochtje per rendier (ca 1 km) (duur: 3 à 4u, 2 pers/scooter).

In de namiddag kan u samen met uw gids een wandeling heuvelopwaarts maken. U wandelt naar een uitzichtpunt. Bij helder weer kan u hier genieten van spectaculaire uitzichten op de wijde omgeving. Wie wat minder te been is kan ook de skilift (betalend) nemen.

DAG 6
LEVI - (ROVANIEMI) - LEVI

O+D

Volledige dag vrije tijd. Ideaal om deel te nemen aan facultatieve activiteiten om uw programma te vervolledigen. Zo kan u o.a. deelnemen aan een sessie ice karting, een tocht met fat bikes of kan u een dagje gaan skiën of langlaufen.



FACULTATIEVE EXCURSIE:

Dagbezoek aan Rovaniemi: Voor wie zijn Lapland ervaring compleet wil maken kan ook deelnemen aan de daguistap naar Rovaniemi. U bezoekt er de enige, echte Kerstman en het interessante en leerrijke Arktikum Museum. Voor of na de lunch is er ook nog wat vrije tijd in het centrum van Rovaniemi voorzien (duur: ca 10u, min. 8 deelnemers vereist).



FACULTATIEVE EXCURSIE:

Nachtelijke sneeuwscootersafari: Wie zijn Lapland ervaring nog wat avontuurlijker wil maken kan facultatief deelnemen aan een nachtelijke sneeuwscootersafari. Het gevoel van

rijden is totaal anders dan bij daglicht en als u geluk heeft, zult u het noorderlicht zien tijdens deze tocht.

DAG 7
LEVI - SNOW VILLAGE - LEVI

O+D

Vrije dag. In de namiddag wordt u met de bus naar het Snow Village gebracht. U krijgt er een rondleiding en u bewondert de verschillende ijssculpturen, ice suites, ice restaurant en natuurlijk ook de ice bar waar u een welkomstdrankje zal worden aangeboden.

Uniek 3-gangendiner in het ice restaurant.

OPTIONEEL:

Overnachting in een ice suite: Indien u dit wenst kan u kiezen om de hotelovernachting te vervangen door een overnachting in een ice suite in het Snow Village. Prijs te verkrijgen op eenvoudige aanvraag.

DAG 8
KITILÄ - BRUSSEL

O

Transfer naar de luchthaven voor de terugvlucht.

PRIJSVOORBEELD (INCL. VLUCHTEN):

Vanaf € 2560/pers. in een kamer met bad (bezet door 2 pers).
Vanaf € 2100/pers in een ruim appartement met sauna (bezet door 6 pers).

Raadpleeg dit programma op onze website aan de hand van de programmacode om alle vertrekdata en prijzen te ontdekken.



FINS LAPLAND

Flavours of Lapland (Avonturenweek)



BEGELEIDE GROEPSREIS

DIVERSE VERTREKDATA

8 DAGEN / 7 NACHTEN

STERKE PUNTEN

- Rechtstreekse vluchten
- Verblijf in een gezellig hotel
- Het skidorpje van Ruka ligt vlakbij
- Compleet excursiepakket inbegrepen
- Lokale keuken (7x O, 5x L, 7x D)
- Geschikt voor elk type reiziger
- Goede skimogelijkheden (facultatief)
- Mogelijkheid om te overnachten in een sneeuwiglo of Aurora Hut (facultatief)
- Thermische winterkledij inbegrepen

In de streek van Ruka vindt u 1 van de mooiste natuurgebieden en winterlandschappen terug van gans Noord-Scandinavië. U verblijft de volledige week in een kleinschalig hotel dat aan de oevers van een klein meer en aan rand van het gezellige skidorpje van Ruka gelegen is. Het hotel ligt aan de voet van de skipistes en vanaf het meer kan u regelmatig het noorderlicht waarnemen. Heeft u zin om iets unieks aan uw verblijf toe te voegen? Zo kan u ook verblijven in een Aurora Hut of een sneeuwiglo.

Tijdens een goed gevulde week 'proeft' u van het beste wat Lapland te bieden heeft op vlak van activiteiten en lokale keuken. Zo komen alle typische activiteiten zoals een sneeuwscootersafari, ijsvissen, een lange huskytocht en een ritje met een rendierslede aan bod. Tenslotte verkent u ook 1 van de vele natuurparken in deze regio tijdens een prachtige sneeuwschoenwandeling. Voor of na de activiteiten kan u tijdens de vrije tijd nog maximaal gaan skiën, wandelen, langlaufen of een tocht maken met fat bikes.

U zal er proeven van de lokale keuken en tijdens de week zijn ook een aantal themadiners voorzien zoals een 'wild food' diner met diverse lokale specialiteiten, een raclettediner en een onvergetelijk afscheidsdiner.



Ontdek dit programma op
www.asteriaexpeditions.be
Gebruik programmacode **FLAW**

FLAVOURS OF LAPLAND SHORTBREAK (5 dagen)

Op een aantal geselecteerde data is dit programma ook mogelijk als shortbreak. Vanaf € 1890/pers (kamer bezet door 2 pers, vlucht incl.).

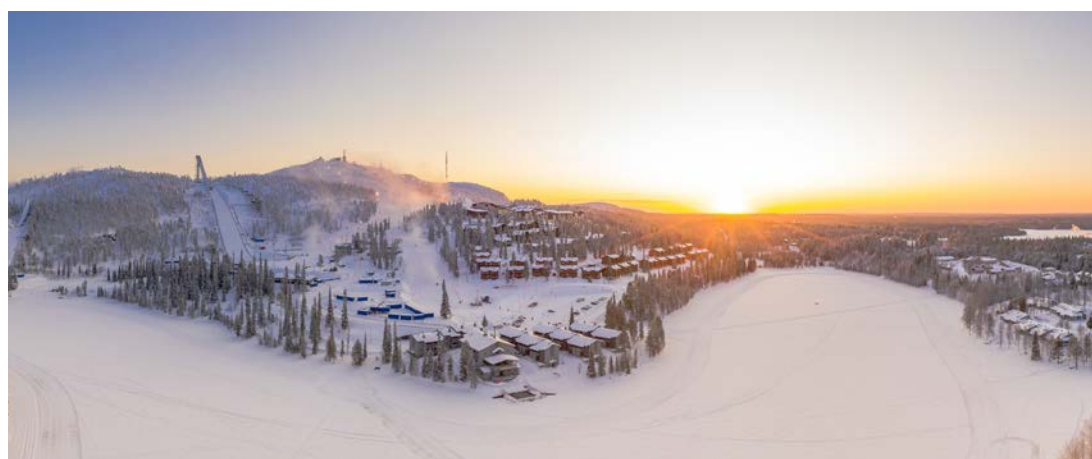

DAG 1 **L+D**
BRUSSEL - KUUSAMO - RUKA

Vlucht naar Kuusamo, gevolgd door de transfer naar Ruka.

Ruka behoort ongetwijfeld tot de betere skigebieden van Fins Lapland. Voor wie niet van skiën houdt, kan er ook mooie tochten maken te voet, per langlaufski's of met een fat bike. In Ruka vindt u ook een aantal leuke winkeltjes en een supermarkt terug. Uw hotel is aan de oevers van een meer gelegen en aan de rand van het dorpje. Het kleine centrum ligt op wandelafstand en de skipistes (én skilift) komen tot aan het hotel.

Op uw aankomstdag wordt u ook voorzien van warme thermische kledij die u kan gebruiken voor de duur van uw verblijf.

In de loop van de namiddag maakt u met uw begeleider al een eerste verkenning te voet in Ruka. Met de panoramische gondellift maakt u o.a. een rit naar 'Ruka Valley' dat aan de andere kant van de heuvel gelegen is. Hier bevinden zich ook een aantal skipistes en ook het Family Park met een aantal voorzieningen voor families met kinderen.

DAG 2 **O+L+D**
RUKA

Sneeuwscootersafari (2 pers/scooter) van ongeveer 30 km langsheen de besneeuwde bossen en de vele bevroren meren rondom Ruka. Tijdens deze excursie zal u de prachtige landschappen ten volle kunnen bewonderen. Op één van de bevroren meren wordt gestopt en leert de gids u de technieken van het ijsvissen aan en hoe u een gat in het ijs kan maken. Vervolgens kan u zelf proberen om een zalmforel aan de haak te slaan. Bij een open kampvuur geniet u ook nog van een heerlijke soeplunch (duur: ca 5u).

DAG 3 **O+L+D**
RUKA

In de buurt van Ruka bevinden zich heel wat Nationale Parken. 's Morgens bezoekt u het Oulanka Nationaal

Park. Dit park behoort tot een van de mooiste parken van deze regio. U zal er deelnemen aan een actieve wandeltocht van ca 4 à 6 km met sneeuwschoenen langs de Kitka rivier. Onderweg ontdekt u o.a. de oude watermolen van Myllykoski. Snack lunch met koffie onderweg (duur: ca 5u, transfers per bus).



Vrije namiddag. 'Wild food' diner. In een restaurant net buiten Ruka geniet u van een heerlijk 3-gangendiner gebaseerd op allerlei lokale specialiteiten. Als hoogtepunt proeft u zalmforel die op traditionele wijze bij een open haardvuur gegaard is (transfer per bus).

DAG 4 **O+L+D**
RUKA

Na het ontbijt vertrekt u (per bus) naar een nabijgelegen huskyboerderij. Bij aankomst staan de honden al te blaffen vol ongeduld en na een korte instructieles kan de huskysafari van start gaan. U rijdt met 2 personen per slede die u afwisselend kan besturen. U maakt een mooie en lange tocht van maar liefst 20 km (ca. 2u). Bij terugkomst kan u opnieuw genieten van een deugdlopende soeplunch (duur: ca. 4u).

DAG 5 **O+L+D**
RUKA

Vandaag beleeft u een nieuw sneeuwscooteravontuur (2 pers/scooter). U rijdt naar een lokale rendierboerderij waar u kennis maakt met deze typische Lapland bewoner. U kan de rendieren voederen en u maakt er een korte tocht per rendierslede. Nadien kan u er genieten van een heerlijke wildernislunch in een typische kota.



Tijdens deze tocht zal zo'n 30 à 40 km aangelegd worden (duur: ca 4 à 5u).

Heerlijk raclette diner in een lokaal restaurant (transfers inbegrepen).

DAG 6 **O+D**
RUKA

Vrije dag. U kan uw programma naar eigen wens vervolledigen. Voor wie van ski of snowboard houdt, kan zich 2 dagen gaan uitleven op de skipistes van Ruka.

U kan ook deelnemen aan een aantal facultatieve excursies om zo uw programma compleet te maken. Tot de mogelijkheden behoren o.a. sneeuwschoenwandelen, ijsvissen, ice karting, rivierdrijven en nog veel meer.

DAG 7 **O+D**
RUKA

Vrije dag. U kan gaan skiën, wandelen of u kan ook deelnemen aan een aantal facultatieve excursies.

FACULTATIEVE EXCURSIE:

Sneeuwschoenwandeling in het Riisitunturi National Park: Tijdens deze 3 tot 6 km lange wandeling maakt u kennis met de adembenemende berglandschappen van het Riisitunturi Nationaal Park. Via de besneeuwde bossen bereikt u een panoramisch uitzicht. U heeft een zicht op de omringende wildernis en Kitkajarvi. Dit is het grootste bronwatermeer van Europa. Onderweg vertelt de gids over de natuur en het lokale leven. Er is een koffiepauze voorzien bij een kampvuur. (duur: ca 5 à 6u)

FACULTATIEVE EXCURSIE:

Actieve sneeuwscootersafari: Een must do excursie voor iedere sneeuwscooterliefhebber. De rit van maar liefst ca 100 km neemt u mee naar het oosten, naar de top van de Kuntivaara heuvel. Met z'n 480m ligt de top bezaaid met dik besneeuwde bomen. Onderweg wordt ook nog een wildernislunch voorzien. Tijdens deze actieve sneeuwscoortocht beschikt iedere deelnemer over z'n eigen sneeuwscooter. U moet over ervaring te beschikken indien u aan deze sneeuwscoortocht wil deelnemen. (duur: ca 6u)

Afscheidsdiner in een lokaal restaurant. Het restaurant is gelegen in het centrum van Ruka en gekend voor z'n gebruik van lokale streekproducten (transfer te voet).

DAG 8 **O**
RUKA - KUUSAMO - BRUSSEL

Transfer naar de luchthaven voor de terugvlucht.

PRIJSVOORBEELD (INCL. VLUCHTEN)

Vanaf € 2520/pers in een hotelkamer bezet door 2 pers
vanaf € 2270/pers in een familie-kamer bezet door 4 pers.

Raadpleeg dit programma op onze website aan de hand van de programmacode om alle vertrekdata en prijzen te ontdekken.



FINS LAPLAND

Arctische Avonturenweek

BEGELEIDE GROEPSREIS

DIVERSE VERTREKDATA

8 DAGEN / 7 NACHTEN

STERKE PUNTEN

- Rechtstreekse vluchten
- Keuze om te overnachten in een hotelkamer of in een eigen chalet met haard en sauna
- Mooie en rustige ligging in de natuur
- Sneeuwscootersafari, huskytocht, rendiersledetocht, ijsvissen en sneeuwschoenwandeling
- Bezoek aan het Arctic SnowHotel incl. diner in ice restaurant
- Dagbezoek aan Rovaniemi met bezoek aan het Arktikum Museum en het Santa Claus Village
- Vol pension
- Geschikt voor zowel koppels als gezinnen met kinderen

Ontdek dit programma op

www.asteriaexpeditions.be

Gebruik programmacode **ARAW**

Beleef alle typische activiteiten van Lapland tijdens deze goed gevulde avonturenweek. Verder maakt u ook een dagbezoek aan Rovaniemi waar u het leerrijke Arktikum Museum en het Santa Claus Village zal bezoeken. Tenslotte brengt u tijdens één van de avonden ook een bezoek aan het Arctic SnowHotel waar u kennis kan maken met ijs- en sneeuwkunst. Hier is ook een diner voorzien in het ice restaurant.

Bij dit programma heeft u ook de mogelijkheid (facultatief) om een excursie te maken met de Sampo ijsbreker op de bevroren Botnische Golf.

U verblijft in de Bear's Lodge die prachtig in de natuur gelegen is. U heeft er de keuze om te overnachten in een hotel of in een gezellige chalet met haard en sauna. De afgelegen ligging van het hotel vormt een goede basis om het noorderlicht waar te nemen als het zich voordoet.



ARCTISCHE SHORTBREAK (5 dagen)

Op een aantal geselecteerde data is dit programma ook mogelijk als shortbreak. Vanaf € 1995/pers (in een hotelkamer bezet door 2 pers, vlucht incl.).



DAG 1 **L+D**
BRUSSEL - KITTILÄ - BEAR' LODGE

Vlucht vanuit Brussel naar Kittilä, gevolgd door de transfer naar de Bear's Lodge. Bij aankomst zal u voorzien worden van warme thermische kledij die u kan gebruiken voor de duur van uw verblijf.

DAG 2 **O+L+D**
BEAR' LODGE

Sneeuwscootersafari in de omliggende natuur. Onderweg zal u de prachtige besneeuwde landschappen ontdekken en zal u op een meer aan ijsvissen doen. Wildernislunch onderweg (duur: 4 à 5u, 2 pers/scooter).



DAG 3 **O+L+D**
BEAR' LODGE - ARCTIC SNOWHOTEL - BEAR' LODGE

Vrije voormiddag. Transfer naar een nabijgelegen huskyboerderij. Husky-safari van ca 12 km (1u à 1u15). U zit met 2 pers/slede waarbij onderweg van bestuurder kan gewisseld worden. Lunch op de huskyfarm na de tocht waarbij u nog een extra woordje uitleg krijgt en foto's kan nemen (duur: ca 3u30).

's Avonds brengt u een bezoek aan het Arctic SnowHotel. U krijgt er een rondleiding waarna u kan genieten van een diner (3-gangen) in het ice restaurant. Na het diner heeft u nog wat tijd om de ice suites te bezoeken en foto's te nemen. In de ice bar kan u terecht voor een ice cocktail uit een ijsglas (betalend) (duur: ca 3u30).

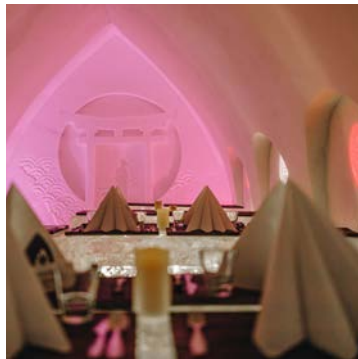

DAG 4 **O+L+D**
BEAR' LODGE

Vrije voormiddag. In de namiddag bezoekt u een lokale rendierboerderij per minibus. De Sámi herder zal u verwelkomen en wat meer vertellen over de Sámi cultuur en het leven op de rendierboerderij. Tijdens dit bezoek wordt ook een lange sledetocht per rendier gemaakt. Onderweg wordt ook nog een deugddoende warme drank en een snack voorzien (duur: 4u).

DAG 5 **O+L+D**
BEAR' LODGE

Vrije dag. Vandaag krijgt u de ganse dag sneeuwschoenen ter beschikking waarmee u zelf de natuur rondom de Bear's Lodge kan ontdekken. Tijdens uw sneeuwschoenwandeling kan u gebruik maken van een aantal wandelpaden of kan u ook in de diepsneeuw wandelen.

DAG 6 **O+L+D**
BEAR' LODGE

Vandaag beleeft u een nieuw hoogtepunt en brengt u een bezoek aan de hoofdstad van Fins Lapland. U bezoekt er het interessante Arktikum Museum en de officiële woonplaats van de Kerstman (duur: ca 7u).



DAG 7 **O+L+D**
BEAR' LODGE

Vrije dag. U neemt deel aan een goed gevuld en heel compleet programma. Indien gewenst kan u uw programma nog vervolledigen met een aantal facultatieve excursies zoals een nachtelijke sneeuwscootersafari, een les langlaufen of een tocht met de Sampo ijsbreker.

FACULTATIEVE EXCURSIE:

Boottocht met de Sampo ijsbreker: Wenst u iets unieks aan uw programma toe te voegen? Dan kan u een daguitstap maken naar Kemi waar u een tocht kan maken met de Sampo ijsbreker.



U vertrekt in de vroege ochtend naar Kemi dat aan de Botnische Golf gelegen is. In Kemi bevindt zich o.a. het Kemi SnowCastle en de haven van waar de ijsbrekercruise vertrekt.

Bij aankomst wordt de lunch voorzien in het warme restaurant van het SnowCastle (vervangt de lunch in het hotel). Voor of na deze lunch kan u ook het SnowCastle bezoeken. Kort na de middag wordt u met een transfer naar

de nabijgelegen haven gebracht van waar het schip vertrekt.

Bij aankomst op het schip wordt u een welkomstdrankje aangeboden en krijgt u een rondleiding op de M/S Sampo. De rondleiding brengt u o.a. van de machinekamer tot aan de brug. De ijsbreker maakt een tocht in de Botnische Golf en over het bevroren zeewater. U heeft ook de mogelijkheid om zich laten drijven te midden van de ijszee in een warm en waterdicht overlevingspak. Na deze unieke ervaring wordt u een certificaat overhandigd door de kapitein van het schip vooraleer het schip terug aanmeert in de haven.

Afscheidsdiner.

DAG 8 **O**
BEAR' LODGE - KITTILÄ - BRUSSEL

Transfer naar de luchthaven van Kittilä voor de terugvlucht

PRIJSVOORBEELD (INCL. VLUCHTEN)

Vanaf € 2350/pers in een hotelkamer bezet door 2 pers.

Vanaf € 2265/pers in een chlaet bezet door 4 pers.

Raadpleeg dit programma op onze website aan de hand van de programmacode om alle vertrekkende data en prijzen te ontdekken.



FINS LAPLAND

Lapland Shortbreak

BEGELEIDE GROEPSREIS

DIVERSE VERTREKDATA

5 DAGEN / 4 NACHTEN

STERKE PUNTEN

- Rechtstreekse vluchten
- Overnachting in een hotelkamer, chalet met haard en sauna of suite
- Unieke ligging bovenop een heuvel
- Compleet excursiepakket inbegrepen
- Natuur- en rustbeleving
- Gratis gebruik van de Arctic Spa
- Bezoek aan Ranua Wildlife Park
- Bezoek aan het Arktikum Museum en het Santa Claus Village (op geselecteerde data)
- Vol pension (4x ontbijt, 4x lunch en 4x diner)
- Thermische winterkledij inbegrepen

Ontdek dit programma op
www.asteriaexpeditions.be
Gebruik programmacode **LASB**

Tijdens deze korte, maar goed gevulde shortbreak beleeft u het beste wat Fins Lapland te bieden heeft. Uw logies is uniek gelegen bovenop een kleine skiheuvel waar u kan genieten van prachtige uitzichten op de omgeving.

Tijdens dit programma komen alle typische activiteiten aan bod zoals een sneeuwscooter- en huskytocht en nog veel meer. In het Ranua Wildlife Park zal u kennis maken met alle dieren die in Lapland en wijde omgeving leven.

Op een aantal geselecteerde data brengt u ook een bezoek aan Rovaniemi. U bezoekt er het o.a. Arktikum Museum waar u alles te weten over de geschiedenis van deze streek, de Sámi en het noorderlicht. En natuurlijk mag een bezoekje aan de Kerstman ook niet ontbreken ...

Na een onvergetelijke en goed gevulde 5-daagse zal u met heel wat leuke herinneringen terug huiswaarts reizen.



DAG 1
BRUSSEL - KUUSAMO

L+D

Vlucht van Brussel naar Kuusamo. Aankomst rond de middag, gevolgd door een transfer (ca 1u) naar uw verblijfslocatie waar u een ontspannend en tegelijkertijd actief programma zal beleven. U heeft de keuze om te overnachten in een hotelkamer, een gezellige chalet of luxueuze Aurora View Suite.

De hotelkamers en Aurora View Suites zijn in het hoofdgebouw gelegen en de chalets liggen op de heuvel rond het hoofdgebouw. De chalets zijn comfortabele, Finse rustieke bungalows met o.a. privé sauna, haard, keuken en met 1 of meerdere slaapkamers. U kan ook gratis gebruik maken van de Arctic Spa met o.a. binnenzwembad, Finse sauna, stoombad en bubbelbad.

DAG 2
SYÖTE

O+L+D

Na het ontbijtbuffet neemt de gids u mee en bezorgt u de nodige warme winterkledij en uitrusting die u kan behouden tot op het einde van de laatste excursie. Deze uitrusting bestaat uit een thermische overall, warme botten, handschoenen, een muts en een helm voor tijdens de sneeuwscootertochten.

De sneeuwscooters staan al klaar voor een adembenemende tocht door de besneeuwde bossen, heuvels en meren. Er wordt gereden naar een nabijgelegen meer waar u aan ijsvissen kan doen. Na het vissen kan u genieten van een deugdlopende kop koffie of thee bij een kampvuur waarna er wordt teruggereden (duur: ca 4u).



Vervolgens maakt u een mooie en rustgevende wandeling in de sneeuw. De diepte van de sneeuw op de heuveltop deert u niet aangezien u met sneeuwschoenen wordt uitgerust. De gids begeleidt u tijdens deze wandeling langs de sprookjesachtige besneeuwde bomen. Vergeet vooral niet van het uitzicht te genieten want bovenop de heuvel kan u prachtige panorama's bewonderen!

DAG 3
SYÖTE

O+L+D

De sneeuwscooters staan opnieuw klaar voor een tocht door de indrukwekkende sneeuwlandschappen. U bezoekt een kleine rendierboerderij waar u kennis kan maken met het leven van een rendierherder en waar u ook een rit (ca 1.5 à 2 km) per rendierslede kan maken. Na afloop is er een wilderislunch voorzien in een typische kota waarna u met de sneeuwscooter terug rijdt naar uw logies.

Aankomst kort na de middag in het hotel. Vrije tijd in de namiddag, waarbij u gebruik kan maken van de faciliteiten van het hotel en de Arctic Spa. Voor wie wenst is er de mogelijkheid om te skiën. U kan er ook met de sleetjes gaan glijden. Onze gids helpt u hier graag bij om alles vlot te laten verlopen.

Het nabijgelegen Syöte Nationaal Park is een paradijs voor wandelaars, langlaufers of personen die houden van fietsen. Het Nationaal Park omvat een uitgebreid netwerk van bewegwijzerde routes die u gemakkelijk zelf kan ontdekken.

DAG 4
SYÖTE

O+L+D

Transfer naar een nabijgelegen huskyboerderij. U maakt er kennis met de huskyherder en uw huskyteam waarmee u op pad gaat. De husky's worden ingespannen en u krijgt instructies over de besturing van de slede (2 pers/slede). Halfweg wordt van bestuurder gewisseld en kunnen er foto's genomen worden. Tijdens deze tocht legt u ca 12 km af per hus-



kyslede. Nadien wordt er nog een lunch voorzien op de huskyboerderij (duur: ca 3u).



In de namiddag wordt u per bus naar het Ranua Wildlife Park gebracht. U krijgt er een rondleiding waarbij u kennis kan maken met de verschillende dieren die in Lapland leven maar die u nooit of zelden zal te zien krijgen. Tot deze dieren behoren o.a. de eland, de wolf, de lynx, de veelvraat, de vos en diverse vogelsoorten. U vindt er ook aantal dieren terug die in andere Arctische gebieden leven zoals bv de ijsbeer, de mascotte van het Park.

's Avonds wordt u per bus naar een gezellig restaurant gebracht. U kan er genieten van een heerlijke fondue met kaas en rendier vlees. Een ideale afsluiter van uw Lapland avontuur. Nadien wordt u met de bus terug naar het hotel en de chalets gebracht.

DAG 5
KUUSAMO/ROVANIEMI - BRUSSEL

O

Transfer naar de luchthaven voor de terugvlucht.



Bezoek Rovaniemi: Santa Claus Village & Arktikum Museum: Op een aantal data wordt op de eerste of de laatste dag van het programma gevlogen op de luchthaven van Rovaniemi. Om uw Lapland reis op een leuke manier aan te vatten of af te sluiten houdt de bus halt bij het Santa Claus Village en het Arktikum Museum (ca 4u00). Deze afreisdata met deze bezoeken staan in de prijstabel aangegeven met het teken: +.

PRIJSVOORBEELD (INCL. VLUCHTEN):

Vanaf € 1890/pers. in een hotelkamer (bezet door 2 pers).
Vanaf € 1950/pers in een chalet (bezet door 2 pers).
Vanaf € 1865/pers in een grote chalet (bezet door 6 pers).

Raadpleeg dit programma op onze website aan de hand van de programmacode om alle vertrekdata en prijzen te ontdekken.



FINS LAPLAND

Wildernislodge Avontuur (actief)

BEGELEIDE GROEPSREIS

DIVERSE VERTREKDATA

5 DAGEN / 4 NACHTEN

STERKE PUNTEN

- Rechtstreekse vluchten
- Actief programma, maar ook focus op rust- en natuurbeleving
- Lange sneeuwscooter- en huskytocht
- Actieve sneeuwschoenwandeling
- Rendiersledetocht en ijsvissen
- Overnachting in een gezellige wildernislodge (selectie van dranken inbegrepen)
- Lokale keuken
- Sauna en bubbelbad
- Geschikt voor zowel koppels, vriendengroepen als gezinnen met iets oudere kinderen
- Thermische winterkledij inbegrepen

Ontdek dit programma op

www.asteriaexpeditions.be

Gebruik programmacode **WLSB**

Tijdens dit goedgevulde programma neemt u o.a. deel aan een lange sneeuwscooter- en huskytocht en een actieve sneeuwschoenwandeling. Daarom is dit programma enkel maar geschikt voor kinderen vanaf 12 jaar.

U verblijft in een gezellige en comfortabele wildernislodge in één van de mooiste streken van Fins Lapland. Het heuvelachtige en dik beboste landschap is bedekt met een dikke sneeuwlaag en nodigt uit tot diverse avonturen in de natuur.

Na een actieve dag kan u 's avonds genieten van een deugddoende sauna en bubbelbad op het terras. U proeft er de typische lokale keuken en door de afgelegen ligging in de natuur zit u hier op de eerste rij als het noorderlicht zich voordoet.

Het grote pluspunt bij dit programma is dat een selectie van dranken (incl. alcoholische bij het diner) inbegrepen zijn, waardoor u een duidelijk beeld heeft van de kostprijs van uw Lapland avontuur.



DAG 1
BRUSSEL - KUUSAMO

L+D

Vlucht naar Kuusamo. Verwelkoming en transfer naar de wildernislodge die uniek in de natuur en aan de oevers van een meer gelegen is. U verblijft er in alle comfort en bovendien is de afgelegen ligging een ideale uitvalsbasis om het noorderlicht waar te nemen. Tijdens uw verblijf kunt u gratis gebruik maken van sleetjes, stepsledes en sneeuwschoenen in de buurt van de lodge.



Iedere avond kan u gebruik maken van de sauna en bubbelbad op het buiten-terras (badkledij verplicht).

Diner in de lodge, incl. dranken.

DAG 2
RUKA

O+L+D

Uw gids zal u opwachten voor een eerste dag winters avontuur. U wordt voorzien van warme thermische kledij die u kan gebruiken voor de duur van uw verblijf in de wildernislodge. De uitrusting bestaat uit een thermische overall, warme winterschoenen, sokken, muts, handschoenen en een helm voor de sneeuwscootertochten.

Na een korte instructieles vertrekt u op een sneeuwscootersafari (2 pers/scooter) van ongeveer 30 km langsheen de besneeuwde bossen en de vele bevroren meren rondom Ruka. Tijdens deze excursie zal u de prachtige landschappen ten volle kunnen bewonderen.

Op één van de bevroren meren wordt gestopt en leert de gids u de technieken van het ijsvissen aan en hoe u een

gat in het ijs kan maken. Vervolgens kan u zelf proberen om een zalmforel of andere vis aan de haak te slaan. Bij een kampvuur geniet u ook nog van een heerlijke soeplunch met koffie of thee (duur: ca 5u).

Vervolgens maakt u een aangename en actieve sneeuwschoenwandeling van ca 4 km in de prachtige omgeving van de heuvel van Pyhävaara. Onderweg zal u versteld staan van de prachtige uitzichten rondom u (duur: ca 2u30).

DAG 3
RUKA

O+L+D

Na het ontbijt vertrekt u naar een nabijgelegen huskyboerderij. Bij aankomst staan de honden al te blaffen vol ongeduld en na een korte instructieles kan de huskysafari van start gaan. U rijdt met 2 personen per slede die u afwisselend kan besturen. U maakt een mooie en lange tocht van maar liefst 20 km of iets langer (duur: ca 2u). Bij terugkomst of onderweg kan u opnieuw genieten van een deugd-doende soeplunch (duur: ca 4u).

Wat vrije tijd in de namiddag in en rond de wildernislodge. Diner (3-gangen) in de lodge met enkele typische Lapse specialiteiten.

OPTIONEEL:

Overnachting in een sneeuwiglo: U kan er ook voor kiezen om, mits supplement, in een sneeuwiglo te overnachten. Iedereen wordt uitgerust met een warme slaapzak en de volgende ochtend sluit u opnieuw aan bij de groep voor het ontbijt. U behoudt uw logies.

OPTIONEEL:

Overnachting in een glazen villa: U kan er ook voor kiezen om, mits supplement, in een glazen villa te overnachten. Deze logiesvorm is heel populair als u vanuit uw bed de sterrenhemel wil waarnemen. Hopelijk maakt het noorderlicht dan ook zijn opwachting. U behoudt uw logies.



DAG 4
RUKA

O+L+D

Vandaag vertrekt u op een langere sneeuwscootersafari (2 pers/scooter). U rijdt naar een lokale rendierboerderij, waar u kennis maakt met deze typische Lapland bewoner. U kan de rendieren voederen en u maakt er een korte tocht per rendierslede, nadien kan u er genieten van een wildernislunch in een typische kota. Vervolgens wordt er terug naar de lodge gereden. Tijdens deze tocht zal zo'n 40 à 50 km afgelegd worden (duur: 5 à 6u).



Voor wie wil is er de mogelijkheid om op facultatieve basis het skidorpje van Ruka te bezoeken. In Ruka vindt u een aantal

leuke winkeltjes terug, ideaal als u nog een souvenir of enkele typische Lapse producten wil kopen. Voor de skiliefhebber is er de mogelijkheid om te gaan skiën in één van de beste en leukste ski-gebieden van Finland (facultatief).

Afscheidsdiner (3-gangen) in de lodge.



TIPS:

U kan uw programma ook nog vervolledigen met een aantal facultatieve activiteiten zoals ice karting, rivierdrijven, fietstocht met fatbikes, etc.

DAG 5
KUUSAMO - BRUSSEL

O

Transfer naar de luchthaven voor de terugvlucht.

PRIJSVOORBEELD (INCL. VLUCHTEN):

Vanaf € 2395/pers. in een eigen kamer met douche (bezet door 2 pers).

Raadpleeg dit programma op onze website aan de hand van de programmacode om alle vertrekkende data en prijzen te ontdekken.



FINS LAPLAND

Wildernislodge Avonturenweek (actief)

BEGELEIDE GROEPSREIS

DIVERSE VERTREKDATA

8 DAGEN / 7 NACHTEN

STERKE PUNTEN

- Rechtstreekse vluchten
- Actief programma, maar ook focus op rust- en natuurbeleving
- Lange sneeuwscooter- en huskytocht
- Actieve sneeuwschoenwandeling
- Rendiersledetocht, ijsvissen...
- Gebruik van sneeuwschoenen, langlaufski's en sleetjes
- Overnachting in een gezellige wildernislodge (selectie van dranken inbegrepen)
- Eigen kamer met badkamer
- Lokale keuken (vol pension)
- Sauna en bubbelbad
- Thermische winterkledij inbegrepen

Ontdek dit programma op

www.asteriaexpeditions.be

Gebruik programmacode **WLAW**

Een gezellige lodge vormt de basis voor een unieke Lapland ervaring. De streek van Ruka behoort ongetwijfeld tot de mooiste van Fins Lapland door de combinatie van heuvelachtige landschappen en dik beboste gebieden. Tijdens dit actieve weekprogramma gaan alle activiteiten door in een kleine Nederlandstalige reisgroep. Op het programma staan o.a. meerdere sneeuwscootertochten, een lange huskysafari, een actieve sneeuwschoenwandeling, rendiersledetocht, ijsvissen en nog veel meer. Daarom is dit programma enkel maar geschikt voor kinderen vanaf 12 jaar.

De lodge is mooi aan de oevers van een meer gelegen. Iedere kamer beschikt over zijn eigen badkamer en iedere avond kan u genieten van een deugddoende sauna en bubbelbad. U zal er genieten van de typische lokale keuken en u zit er op de eerste rij indien het noorderlicht zich voordoet. Voor de vrije dagen biedt het nabijgelegen skidorpje van Ruka uitstekende ski- en langlaufmogelijkheden. Het grote pluspunt bij dit programma is dat een selectie van dranken (incl. alcoholische bij het diner) inbegrepen zijn waardoor u een duidelijk beeld heeft van de kostprijs van uw Lapland avontuur.



DAG 1
BRUSSEL - KUUSAMO

L+D

Vlucht naar Kuusamo. Verwelkoming en transfer naar de lodge die uniek in de natuur en aan de oevers van een meer gelegen is. U verblijft er in alle comfort. Tijdens uw verblijf kunt u gratis gebruik maken van sleetjes, stepsledes, sneeuwschoenen en een aantal langlaufski's in de buurt van de lodge. Bij aankomst ontvangt u ook uw thermische winterkledij die u kan u behouden tot op het einde van het programma. Iedere avond kan u gebruik maken van de sauna en jacuzzi op het buitenterras (backkledij verplicht).

DAG 2
RUKA

O+L+D

Na een korte instructie vertrekt u op een sneeuwscootersafari (2 pers/scooter) van ongeveer 30 km langsheen de besneeuwde bossen en de vele bevroren meren rondom Ruka. Op één van de bevroren meren wordt gestopt en leert de gids u ijsvissen. Bij een kampvuur geniet u ook nog van een heerlijke soeplunch met koffie of thee (duur: ca 5u).



Wat vrije tijd in de namiddag in en rond de wildernislodge.

DAG 3
RUKA

O+L+D

's Morgens maakt u een aangename en actieve sneeuwschoenwandeling van ca 4 km in de prachtige omgeving van de heuvel van Pyhävaara. Onderweg zal u versteld staan van de prachtige uitzichten rondom u en wordt er ook koffie/thee en een picknick lunch voorzien (duur: ca 3,5u).

Wat vrije tijd in de namiddag. Ideaal om te genieten van de faciliteiten van de lodge.

Gezellig diner in een kota. U geniet er van een heerlijk 3-gangendiner waarbij het hoofdgerecht (zalm) zachtjes en op een traditionele manier wordt opgewarmd bij een haardvuur. U zal nog nooit zo lekker zalm geproefd hebben.

DAG 4
RUKA

O+L+D

Na het ontbijt vertrekt u naar een nabijgelegen huskyboerderij. Na een korte instructie kan de huskysafari van start gaan. U rijdt met 2 personen per slede die u afwisselend kan besturen. Eenmaal de tocht vertrokken is, kan u genieten van een hemelse stilte rondom u en hoort u enkel het knarsen van de slede in de sneeuw. U maakt een mooie en lange tocht van 20 km of iets langer (ca. 2u). Bij terugkomst kan u opnieuw genieten van een deugddoende soeplunch (duur: ca. 4u).

DAG 5
RUKA

O+L+D

U vertrekt op een lange sneeuwscootersafari (2 pers/scooter) naar een lokale rendierboerderij waar u kennis maakt met deze typische Lapland bewoner. U kan de rendieren voederen en u maakt er een korte tocht per rendierslede. Wildernislunch in een typische kota. Tijdens deze tocht zal zo'n 50 km afgelegd worden (duur: ca 5 à 6u).

Diner (3-gangen) in de lodge met enkele typische Lapse specialiteiten.

DAG 6
RUKA

O+L+D

Vrije dag. Ideaal als u eigen tochten wil doen met sneeuwschoenen of langlaufski's. U kan uw programma ook vervolledigen met een aantal facultatieve activiteiten zoals ice karting, een tocht met fatbikes, een nachtelijke sneeuwscootersafari, rivierdrijven en nog veel meer.



FACULTATIEVE EXCURSIE:

Ice karting: U wordt gebracht naar een parcours waar u aan ice karting kan doen. Na een korte uitleg hoe een kart te besturen kan de echte actie beginnen. Er wordt gereden op een besneeuwd parcours en de karts zijn uitgerust met spijkerbanden.

De karting vereist van de deelnemer een perfecte mix van technisch kunnen en snelheid!



FACULTATIEVE EXCURSIE:

Rivierdrijven: U heeft de mogelijkheid om een leuke ervaring rijker te worden. U kan namelijk aan rivierdrijven doen. U krijgt waterdichte en warme pakken ter beschikking en daarmee drijft u een rustige rivier af tussen sneeuw en ijs. Een unieke ervaring!

FACULTATIEVE EXCURSIE:

Actieve sneeuwscootersafari naar het Russisch grensgebied: Een must do excursie voor iedere sneeuwscooterliefhebber. De rit van maar liefst ca 100 km neemt u mee naar het oosten, naar de top van de Kuntivaara heuvel. Met z'n 480m ligt de top bezaaid met dik besneeuwde bomen. Onderweg wordt ook nog een wildernislunch voorzien. Tijdens deze actieve sneeuwscootertocht beschikt iedere deelnemer over z'n eigen sneeuwscooter. Deze safari is niet geschikt voor kinderen.

DAG 7
RUKA

O+L+D

Vandaag brengt u met de skibus een bezoekje aan gezellige skidorpje van Ruka waar u kan genieten van wat vrije tijd. Hier wordt ook de middaglunch

voorzien. In Ruka vindt u een aantal leuke winkeltjes terug, ideaal als u nog een souvenir of enkele typische Lapse producten wil kopen.

Voor de skiliefhebber is er de mogelijkheid (facultatief) om te gaan skiën in één van de beste en leukste skigebieden van Finland. Afscheidsdiner in de lodge.

DAG 8
KUUSAMO - BRUSSEL

O

Inleveren van de thermische kledij. Transfer naar de luchthaven voor de terugvlucht.

PRIJSVOORBEELD (INCL. VLUCHTEN):

Vanaf € 2970/pers. in een eigen kamer met douche (bezet door 2 pers).

Raadpleeg dit programma op onze website aan de hand van de programmacode om alle vertrekkende data en prijzen te ontdekken.



FINS LAPLAND

Ultiem Lapland

BEGELEIDE GROEPSREIS

DIVERSE VERTREKDATA

5 DAGEN / 4 NACHTEN

STERKE PUNTEN

- Rechtstreekse vluchten
- Afwisselend en compleet programma
- Lange sneeuwscooter- en huskytocht
- Rendiersledetocht, sneeuwschoenwandelen, ijsvissen ...
- Excursies in kleine groep
- Overnachting in het Snow Village met o.a. diner in het ice restaurant
- Overnachting in gezellige wildernislodge, inclusief selectie van dranken
- Lokale keuken
- Sauna en hot tub
- Kleine Nederlandstalige reisgroep
- Thermische winterkledij inbegrepen

Ontdek dit programma op

www.asteriaexpeditions.be

Gebruik programmacode **ULSB**

Zin in een 'ultieme' beleving van Lapland? Dan is dit programma beslist iets voor u!

U neemt deel aan langere husky- en sneeuwscootertochten, ideaal voor iemand die het graag wat actiever heeft. Verder beleeft u nog een mooie dag in de natuur met diverse activiteiten zoals sneeuwschoenwandelen, ijsvissen en een rendiersledetocht op het programma. De basis van dit programma blijft onveranderd: een uniek verblijf in een gezellige wildernislodge gecombineerd met alle typische activiteiten en als hoogtepunt een diner en overnachting in het Snow Village.

De wildernislodge bestaat uit een aantal comfortabele chalets die midden in de natuur en aan een meer gelegen zijn. De afgelegen ligging is uitermate geschikt om het noorderlicht waar te nemen. U kan er genieten van een sauna en een hot tub aan de rand van het meer en u zal er kennis maken met de heerlijke lokale keuken. Een groot pluspunt bij dit programma is dat de selectie van dranken in de wildernislodge inbegrepen zijn.



LAKE LODGE SHORTBREAK (5 dagen)

U kan ook deelnemen aan een variant van dit programma waar u het Snow Village bezoekt maar er niet overnacht. De nacht in het Snow Village wordt dan vervangen door een extra nacht in de lodge. Ontdek deze variant op www.asteriaexpeditions.be met de programmacode LLSB. Vanaf € 2595/pers op basis van een kamer (bezet door 2 pers, vlucht incl.).



DAG 1
BRUSSEL - KITILÄ

L+D

Vlucht naar Kittilä. Aankomst in de loop van de voormiddag. Lunch bij aankomst en vervolgens wordt u voorzien van warme thermische kledij die u kan gebruiken voor de duur van uw verblijf. De uitrusting bestaat uit een thermisch pak, warme winterschoenen, sokken, muts, handschoenen en een helm voor de sneeuwscootertochten.

Hierna wordt u naar het Snow Village gebracht. Onderweg brengt u nog een bezoek aan een lokale rendierboerderij waar u een woordje uitleg krijgt over de rendieren en het leven op zo'n boerderij. Natuurlijk kan u er ook een kort ritje maken met een rendierslede. Het Snow Village is gelegen middenin de natuur. Korte rondleiding met o.a. de slaapinstructies en vrije tijd bij aankomst, gevolgd door een welkomstdrankje in de ice bar en een uniek 3-gangendiner in het ice restaurant.

Overnachting in een ice suite. U slaapt er in warme en comfortabele slaapzakken waarbij u zeker geen kou zal vatten. Een unieke ervaring! Door het iglo effect blijft de binnentemperatuur altijd constant met slechts enkele graden onder nul.

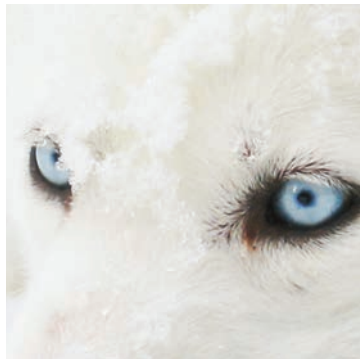

DAG 2
SNOW VILLAGE - LAKE LODGE

O+L+D

Wake up in uw ice suite met deugd-doend warm bessensap. Ontbijt in het warme restaurant, waarna u uw diploma ontvangt dat u de nacht in een iglokamer heeft doorgebracht. Per bus wordt u vervolgens naar een lokale huskyboerderij gebracht.

De huskyherder zal u uitleggen hoe u een slede dient te besturen en nadien kan het avontuur van start gaan. 1 volwassene bestuurt de slede waarin 1 à 2 personen zitten. U maakt een mooie en lange tocht van maar liefst ca 15 km (ca. 1u30). Bij terugkomst kan u genieten van een wildernislunch in een kota.



Hierna wordt u naar een uiterst gezellige wildernislodge gebracht waar u de komende dagen kennis zal maken met de rust en de pracht van de Lapse natuur. Deze lodge telt een aantal wildernischalets waarin overnacht wordt. De saunahut is recentelijk gerenoveerd en is aan de oevers van het meer gelegen.

Dit verblijf in een comfortabele en gezellige lodge is een ideale gelegenheid om eens tot uzelf te komen in een oase van rust. Bovendien is de noordelijke ligging en de afgelegen locatie, ver weg van alle kunstlicht, een ideale basis om het noorderlicht waar te nemen. Iedere avond van uw verblijf kan u genieten van een typisch Finse en hout gestookte sauna (badkledij verplicht).

Ondertussen wordt er voor de ganse groep een heerlijk diner bereid (3-gangen + koffie/thee). Tijdens het diner zijn tafeldranken (water, frisdrank, wijn en bier inbegrepen).

Tijdens 1 van de avonden zal uw gastheer of -vrouw een woordje uitleg doen over het magische noorderlicht. Na deze presentatie zal u het 'hoe' en het 'wat' van dit bijzondere natuurfenomeen beter begrijpen.



DAG 3
LAKE LODGE

O+L+D

Vandaag staat de dag in het teken van het 'genieten' van de natuur en de immense stilte rondom u. Op het nabijgelegen meer kunt u samen met de gids aan ijsvissen doen. Bij het ijsvissen worden de technieken getoond hoe er gevestigd wordt tijdens de wintermaanden en hoe een gat in het ijs gemaakt wordt. Nadien kunt u zelf proberen een vis aan de haak te slaan.

Hierna maakt u een aangename sneeuwschoenwandeling en verkent u de wondermooie natuur rondom de lodge.



Wildernislunch in een kota bij het kampvuur.

Naarmate de avond valt, worden de sauna en hot tub klaar gemaakt en kan iedereen nog wat nagenieten van de belevenissen van de dag (badkledij verplicht).

DAG 4
LAKE LODGE

O+L+D

Na een instructieles vertrekt u op een lange sneeuwscootersafari (2 pers./ scooter) in de wondermooie Lapse natuur. Er wordt gereden naar diverse locaties in de natuur en af en toe wordt er halt gehouden. Zo wordt er onder meer gereden naar de top van één van de vele heuvels in deze regio waar u bij helder weer kan genieten van prachtige vergezichten. Lunch onderweg (duur: 6u).

Sauna en hot tub (badkledij verplicht).

DAG 5
KITILÄ - BRUSSEL

O

Inleveren van de thermische kledij. Transfer naar de luchthaven voor de terugvlucht.

PRIJSVOORBEELD (INCL. VLUCHTEN):

Vanaf € 2595/pers. in een eigen kamer (bezet door 2 pers).

Raadpleeg dit programma op onze website aan de hand van de programmacode om alle vertrekdata en prijzen te ontdekken.



FINS LAPLAND

Idyllisch Lapland

BEGELEIDE GROEPSREIS

DIVERSE VERTREKDATA

5 DAGEN / 4 NACHTEN

STERKE PUNTEN

- Rechtstreekse vluchten
- Leuk verblijf in een klein en gezellig wildernishotel
- Sauna en bubbelbad
- Vol pension
- Sneeuwscootertocht, husky safari, ijsvissen, sneeuwschoenwandeling, rendiersledetocht...
- Diner in een gezellige Lapse kota
- Bezoek aan het skidorpje van Levi
- Bezoek aan het Snow Village met uniek 3-gangendiner in het ice restaurant
- Mogelijkheid om te overnachten in een glazen Pyramide (facultatief)
- Thermische winterkledij inbegrepen

Ontdek dit programma op
www.asteriaexpeditions.be
Gebruik programmacode **IDSB**

U verblijft 5 dagen in een klein en gezellig wildernishotel dat in de natuur net buiten Levi gelegen is. Het hotel is uniek in deze regio en heel authentiek door de houten afwerking maar is wel voorzien van alle nodige comfort. U kan er elke avond genieten van een deugddoende sauna. Op 2 avonden kan u gebruik maken van een authentieke hout gestookte Finse sauna en bubbelbad. De durvers kunnen zelf een plons maken in een open ijswak van de nabijgelegen rivier. De afgelegen ligging vormt een goede uitvalsbasis om het noorderlicht waar te nemen als het zich voordoet. U neemt deel aan een goed gevuld en gevarieerd programma waarbij de excursies doorgaan in een kleine Nederlandstalige groep. De hotelkamers worden enkel bezet door Asteria klanten. U zal er de heerlijke lokale keuken proeven en als hoogtepunt bezoekt u het mooiste sneeuw- en ijs hotel van Fins Lapland.

Dit programma is ook geschikt voor gezinnen met kinderen. Vlak naast de logies ligt een sledehelling en een speeltuintje. Iets verder bevindt zich ook een bos in het thema van de Elfen met o.a. rendieren, paarden, etc. waar u tijdens uw verblijf gratis toegang tot heeft.



IDYLLISCH LAPLAND (weekendbreak)

Op een aantal data is een variant van dit programma ook mogelijk in een 4-daagse van donderdag tot zondag. U neemt deel aan een gelijkaardig programma. Dankzij de rechtstreekse vluchten brengt u een maximale tijd door ter plaatse, ideaal voor een weekendje weg. Ontdek deze variant op www.laplandbreak.be



DAG 1 BRUSSEL - KITILÄ

L+D

Vlucht naar Kittilä. Aankomst rond de middag en transfer (ca 30 min) naar het hotel dat aan de oevers van de Ounasjoki rivier gelegen is. Tijdens uw verblijf kan u gratis gebruik maken van een aantal sleetjes. Bij aankomst ontvangt u uw thermische winterkledij die u kan u behouden tot op het einde van het programma.

Wat vrije tijd in de namiddag. Mogelijkheid om gebruik te maken van de sauna die in het hoofdgebouw gelegen is (badkledij verplicht).

Tijdens één van de avonden zal uw gids een woordje uitleg doen over het magische noorderlicht.

OPTIONEEL:

Overnachting in een glazen Pyramide. Prijs te verkrijgen op aanvraag.

DAG 2 LEVI

O+L+D

Vandaag maakt u leuke sneeuwscootersafari in de Lapse natuur waarbij u prachtige sneeuwlandschappen zal ontdekken. U rijdt met 2 personen per sneeuwscooter die u afwisselend kan besturen. Rond de middag is er een heerlijke soeplunch voorzien. Tijdens de dag wordt ook nog halt gehouden op een bevroren meer om aan ijsvissen te doen. De gids leert u de technieken aan en nadien probeert u zelf een vis aan de haak te slaan. Tijdens deze uiterst mooie sneeuwscootersafari zal u maar liefst 30 à 35 km afleggen (duur: ca 5u, 2 pers/scooter).

's Avonds staat een onvergetelijk diner op het programma. In een typische kota geniet u van een heus Laps buffet waarbij allerlei lokale specialiteiten op het menu staan. Nadien wordt u per bus terug naar uw hotel gebracht.

DAG 3 LEVI

O+L+D

's Morgens bezoekt u een lokale rendierboerderij. De Sámi herder zal u verwelkomen en wat meer vertellen over de Sámi cultuur en het leven op

de rendierboerderij tijdens de koffiebreek. Natuurlijk maakt u ook een klein tochtje per rendier (ca 1 km).

Hierna kan u samen met de gids kort kennis maken met sneeuwschoenwandelen. In de buurt van de rendierboerderij maakt u een sneeuwschoenwandeling langs verharde paden en diepsneeuw (duur: ca 3 uur).



Lunch in Levi. Wat vrije tijd (ca 2 uur) in de namiddag te Levi alvorens de bus terug keert naar de logies. Ideaal om wat te shoppen of om aan een facultatieve activiteit deel te nemen zoals ice karting of paardrijden.

In de late namiddag kan u genieten van een typisch Finse sauna. De sauna is prachtig aan de Ounasjoki rivier gelegen. Hier kan u ook gebruik maken van een bubbelbad en voor wie wil is er de mogelijkheid zich te 'verfrissen' in de sneeuw of een plons te nemen in een open ijswak. Een unieke en onvergetelijke ervaring! (badkledij verplicht).

Indien gewenst kan u ook naar Levi gaan om te skiën. (transfer ter plaatse te regelen).

FACULTATIEVE EXCURSIE:

Ice karting: U wordt gebracht naar een parcours waar u aan ice karting kan doen. Na een korte uitleg hoe een kart te besturen kan de echte actie beginnen. Er wordt gereden op een besneeuwd parcours en de karts zijn uitgerust met spijkerbanden. De karting vereist van de deelnemer een perfecte mix van technisch kunnen en snelheid!



DAG 4 LEVI - SNOW VILLAGE - LEVI

O+L+D

Tijdens de voormiddag beleeft u één van de hoogtepunten van uw Lapland reis. U wordt naar een huskyboerderij gebracht waar u een mooie huskysafari zal maken in wondermooie winterse landschappen. U rijdt met 2 personen/slede die u afwisselend kan besturen. Iedere slede wordt getrokken door een 6-tal husky's. U maakt een tocht van ca 10 km (ca 1u) vooraleer u terug aankomt bij de huskyfarm. Na de tocht krijgt u een wildernislunch geserveerd in een typische kota.

In de namiddag kan u opnieuw genieten van de Finse sauna in combinatie met het bubbelbad. (badkledij verplicht). In de vooravond wordt u met de bus naar het Snow Village gebracht. Het Snow Village is één van de mooiste sneeuw- en ijs-hotels van Lapland. U krijgt er een rondleiding en maakt kennis met de verschillende ijssculpturen, ice suites, ice restaurant en natuurlijk ook de ice bar waar u een welkomstdrankje zal worden aangeboden.



's Avonds geniet u van een uniek 3-gangendiner in het ice restaurant.

OPTIONEEL:

Overnachting in een ice suite: Indien u dit wenst kan u kiezen om de hotelovernachting te vervangen door een overnachting in een ice suite in het Snow Village. De volgende morgen wordt u dan na het ontbijt terug naar uw verblijfplaats gebracht waar u opnieuw aansluit bij de reisgroep (mits supplement).



DAG 5 KITILÄ - BRUSSEL

O

Inleveren van de kledij en transfer naar de luchthaven voor de terugvlucht.

PRIJSVOORBEELD (INCL. VLUCHTEN):

Vanaf € 2295/pers. in een kamer met douche (bezet door 2 pers).

Raadpleeg dit programma op onze website aan de hand van de programmacode om alle vertrekdata en prijzen te ontdekken.



FINS LAPLAND

Hoogtepunten van Fins Lapland



BEGELEIDE GROEPSREIS

DIVERSE VERTREKDATA

8 DAGEN / 7 NACHTEN

STERKE PUNTEN

- Rechtstreekse vluchten
- Bezoek aan een sneeuw- en ijsotel
- Uniek 3-gangen diner in een ice restaurant
- Bezoek aan Santa Claus Village, Arktikum Museum en Ranua Wildlife Park
- Alle belangrijkste excursies in een voordeelpakket inbegrepen: huskysafari, sneeuwscootertocht, ijsvissen, rendiersledetocht, sneeuwschoenwandeling ...
- Rondreis op basis van vol pension, waarvan 3 exclusieve diners
- Vrije dag met ski- en langlaufmogelijkheden (facultatief)
- Thermische winterkledij inbegrepen

Ontdek dit programma op
www.asteriaexpeditions.be
Gebruik programmacode **FILA**

Ontdek al het beste wat Fins Lapland te bieden heeft gedurende deze 8-daagse rondreis. U zal alle hoogtepunten van Fins Lapland beleven; alle typische excursies in een voordeelpakket, bezoek aan een sneeuw- en ijsotel, diner in een ijsrestaurant en een Lapse hut, Santa Claus Village, Arktikum Museum, Ranua Wildlife Park ...

Als afsluiter komt u tot rust tijdens een ontspannend verblijf midden in de natuur nabij de zuidelijkste heuvel van Lapland, net onder de noordpoolcirkel gelegen. Hier verblijft u in een hotelkamer, suite met bubbelbad of een gezellige houten chalet die op een heuveltop gelegen zijn. U bent er omringd door een ongerepte natuur met hagelwitte sneeuwvlaktes, meren en bossen. En mocht het noorderlicht zich voordoen, dan zit u op de eerste rij om dit adembenemend lichtspel van de natuur te bewonderen.



DAG 1
BRUSSEL - KITTILÄ

Vlucht van Brussel naar Kittilä. Transfer naar het gezellige skidorpje van Levi. 's Avonds is een overheerlijk Laps buffetdiner voorzien in een typische kota met talrijke specialiteiten.

DAG 2
KITTILÄ - SNOW VILLAGE - LEVI

In de loop van de voormiddag wordt u naar het Snow Village gebracht dat middenin de natuur tussen de skigebieden van Levi en Ylläs gelegen is.

Het Snow Village is één van de mooiste sneeuw- en ijshotels van Lapland en het bezichtigen ervan is dan ook een unieke beleving. Bij aankomst krijgt u er een rondleiding van ca. 20 minuten en maakt u kennis met de verschillende ijssculpturen, ice suites, ice restaurant en de ice bar.

Rond de middag vertrekt u op een sneeuwscootersafari (2 pers/scooter) naar een nabijgelegen meer waar u de technieken van het ijsvissen zullen aangeleerd worden. Nadien kunt u zelf proberen een vis aan de haak te slaan. Tijdens deze tocht wordt ook een snacklunch aangeboden en maakt u kennis met de wondermooie besneeuwde landschappen (duur: 4u).

's Avonds geniet u van een uniek 3-gangendiner in het koude restaurant van het Snow Village. Na dit diner wordt u per bus terug naar uw verblijfplaats in Levi gebracht.

OPTIONEEL:

Overnachting in een ice suite (mits supplement).



L+D **DAG 3**
LEVI - ROVANIEMI

Vrije voormiddag. Mogelijkheid om aan ice karting of paardrijden te doen.

De rondreis wordt verder zuidwaarts gezet in de richting van Rovaniemi. In de namiddag brengt u een bezoek aan Santa Claus Village. Het Santa Claus Village is op de noordpoolcirkel gelegen en u vindt er o.a. de officiële woonplaats van de Kerstman.



DAG 4 **O+L+D**
ROVANIEMI - RANUA - SYÖTE

In de voormiddag bezoekt u het Arktikum Museum. Hier zal u meer te weten komen over de Sámi en hun cultuur en het noorderlicht.

De rondreis wordt verder gezet in de richting van het Syöte Nationaal Park. Onderweg houdt de bus halt bij het Ranua Wildlife Park. U krijgt er een rondleiding waarbij u kennis kan maken met de verschillende dieren die in Lapland leven.

Vervolgens wordt er verder gereden naar de volgende verblijfplaats. U heeft er de keuze om te overnachten in een hotelkamer, een luxueuze Aurora View Suite of in een gezellige chalet met o.a. eigen sauna en haard. U kan ook gratis gebruik maken van de Arctic Spa met o.a. binnenzwembad, Finse sauna, stoombad en bubbelbad.

DAG 5 **O+L+D**
SYÖTE

Tijdens de laatste 3 dagen van deze rondreis neemt u nog deel aan enkele typische Lapland activiteiten om zo uw Lapland ervaring compleet te maken.



Tijdens de activiteiten wordt u ook opnieuw uitgerust met de nodige warme winterkledij.

De sneeuwscooters staan opnieuw klaar voor een adembenemende tocht. Het doel is een kleine rendierboerderij te bezoeken waar u een rit (ca 1,5 à 2 km) per rendierslede kan maken. Na afloop is er een wildernislunch voorzien in een typische kota.

In de namiddag maakt u een sneeuwschoenwandeling langs de verharde paden en diepsneeuw. Op de top van de skiheuvel en onderweg geniet u van de spectaculaire landschappen.

DAG 6 **O+L+D**
SYÖTE

Volledige dag vrije tijd. Skiërs en langlaufers kunnen zich vandaag een volledige dag naar hartenlust uitleven (facultatief). Wie wil, kan samen met de reisbegeleider een wandeling maken of met de sleetjes gaan glijden.

U heeft ook de mogelijkheid om voor of na het diner deel te nemen aan een actieve of nachtelijke tocht en zo nog beter kennis te maken met de natuur van het Syöte Nationaal Park. Zeker de nachtelijke sneeuwscootersafari zal u een totaal andere rij-ervaring bezorgen.

FACULTATIEVE EXCURSIE:

Nachtelijke sneeuwscootersafari: Als het donker wordt, vertrekt u op een nachtelijke sneeuwscootersafari. Met wat geluk zult u het noorderlicht zien tijdens deze tocht.

DAG 7 **O+L+D**
SYÖTE

In de voormiddag wordt u naar een lokale huskyboerderij gebracht en maakt u een huskysafari langsheen de bossen en heuvels rondom Iso Syöte. Iedere slede wordt getrokken door een 6-tal husky's en er wordt zo'n 12 km afgelegd. Eerst krijgt u uitgelegd hoe u de slede dient te besturen en nadien kan het avontuur van start gaan; 1 persoon zit in de slede en de andere persoon bestuurt de slede. De lunch wordt op de huskyfarm voorzien. Transfer per minibus (duur: 3 à 4u).

OPTIONEEL:

U kan ook kiezen om aan een langere dagtocht deel te nemen. Mits supplement en op voorhand te reserveren.

Vrije namiddag. 's Avonds geniet u in een lokaal restaurant van een heerlijke fondue met kaas en rendier vlees. Een ideale afsluiter van uw Lapland avontuur.

DAG 8 **O**
KUUSAMO - BRUSSEL

Transfer naar de luchthaven voor de terugvlucht.

PRIJSVOORBEELD (INCL. VLUCHTEN):

Vanaf € 2695/pers. in een kamer met douche (bezet door 2 pers).

Raadpleeg dit programma op onze website aan de hand van de programmacode om alle vertrekdata en prijzen te ontdekken.



FINS & NOORS LAPLAND

Dwars door het land van de Sámi



BEGELEIDE GROEPSREIS

DIVERSE VERTREKDATA

8 DAGEN / 7 NACHTEN

STERKE PUNTEN

- Bezoek aan het Snow Village
- Verblijf in een gezellige wildernislodge (selectie van dranken inbegrepen)
- Verblijf in gezellige chalets of hotelkamers nabij het Drielandenpunt
- Bezoek aan Tromsø, het Parijs van het hoge Noorden
- Huskysafari, sneeuwscootersafari, sneeuwschoenwandeling, ...
- Grote kans tot het waarnemen van het noorderlicht
- Vol pension
- Kleine Nederlandstalige reisgroep

Ontdek dit programma op

www.asteriaexpeditions.be

Gebruik programmacode **DLSA**

Gevarieerde rondreis met het noorderlicht, de variatie in (berg)landschappen en de Sámi cultuur als leidraad. De rondreis start met een verblijf in een authentieke wildernislodge. De lodge is gelegen in een bosrijke omgeving nabij Muonio en vlak bij de Zweedse grens. De afgelegen ligging, ver weg van het kunstlicht, is een ideale locatie om het noorderlicht te spotten.

Vervolgens trekt u verder naar de het drielandenpunt (Finland, Noorwegen en Zweden) nabij Kilpisjärvi. Hier ontdekt u nog het authentieke Lapland weg van alle drukte. U bevindt zich hier opnieuw op een bevoorrechte locatie om noorderlicht te spotten en maakt er o.a. een uitstap per sneeuwscooter naar het Drielandenpunt. Tenslotte eindigt deze rondreis in Tromsø (Noorwegen), het Parijs van het Hoge Noorden of ook wel de stad van het noorderlicht genoemd.

Neem deel aan dit unieke combinatieprogramma dat enkel in kleine groep mogelijk is en bezorg uzelf een onvergetelijke ervaring. Alle belangrijke activiteiten zoals een huskysafari en sneeuwscootertocht komen aan bod. Bovendien bezoekt u ook aantal leuke locaties zoals het Snow Village of de Fjellheisen in Tromsø.



DAG 1 **BRUSSEL - KITILÄ - MUONIO**

L+D

Vlucht naar Kittilä, gevolgd door de transfer naar de wildernislodge. Bij aankomst zal u voorzien worden van warme thermische kledij die u kan gebruiken voor de duur van uw verblijf in de lodge.

Op weg naar de lodge zal de bus ook halt houden bij het Snow Village. Het Snow Village wordt elk jaar opnieuw gebouwd in een verschillend thema. Een bezoek aan het Snow Village is m.a.w. telkens anders en verveelt nooit. Korte rondleiding bij aankomst waarbij u o.a. kennis maakt met de ice bar, het ice restaurant, de vele ice suites en de diverse ijssculpturen.

De wildernislodge telt een aantal chalets waarin overnacht wordt. Iedere hut telt een 2 à 3-tal kamers, douche- en toiletfaciliteiten en een gemeenschappelijke woonruimte. De hoofdchalet is de centrale plaats, hier is ook de keuken en de gezellige eetruimte voorzien.

's Avonds kan u genieten van een sauna die aan de oevers van het meer gelegen is (badkledij verplicht).

Dit verblijf in een comfortabele en gezellige wildernislodge is een ideale gelegenheid om eens tot uzelf te komen in een oase van rust. Bovendien is de noordelijke ligging en de afgelegen locatie ver weg van alle kunstlicht een ideale basis om het noorderlicht waar te nemen als het zich voordoet.

Tijdens het diner in de lodge zijn tafeldranken (water, frisdrank, wijn en bier inbegrepen).

DAG 2 **MUONIO**

O+L+D

Bezoek aan een nabijgelegen huskyboerderij (bus). U maakt een mooie en lange tocht van maar liefst ca 15 km (ca 1u30, 2 pers/slede).

Vrije namiddag. U krijgt sneeuwschoenen ter beschikking waarmee u een wandeling kan maken in de buurt van de lodge.

In de loop van de namiddag kan u opnieuw genieten van de sauna (badkledij verplicht) en als extra ook van een hot tub op het buitenterras.

DAG 3 **MUONIO - DRIELANDENPUNT**

O+L+D

Vrije voormiddag. Bustransfer in de namiddag naar Kilpisjärvi dat vlakbij het drielandenpunt van Finland, Noorwegen en Zweden gelegen is.

Door z'n ligging op relatief grote hoogte behoort deze regio tot een populaire locatie om noorderlicht te spotten. U verblijft er 3 nachten in een prachtig gelegen hotel. U verblijft er in uw eigen gezellige en goed uitgeruste chalet met woonruimte, kitchenette, aparte slaapkamer(s), haard en sauna. U heeft ook de keuze om te overnachten in hotelkamers.

DAG 4 **DRIELANDENPUNT**

O+L+D

U wordt opnieuw uitgerust met warme thermische kledij die u kan behouden tot op het einde van het verblijf in Kilpisjärvi.

De sneeuwscooters worden opgestart en na een korte uitleg zal u op pad gaan voor één van de hoogtoppen van deze reis. U rijdt naar het Drielandenpunt waar de grenzen van Finland, Noorwegen en Zweden samenkomen. Op nog geen minuut zal u 3 landen bezoeken. Natuurlijk zal u tijdens deze tocht ook nog de prachtige landschappen en heuvels op deze hoogte ontdekken. U rijdt met 2 personen per scooter die u afwisselend kan besturen (duur: 4u).

DAG 5 **DRIELANDENPUNT**

O+L+D

In de voormiddag maakt u een sneeuwschoenwandeling in de omgeving van Kilpisjärvi en de Saana heuvel. Dit is de beste manier om kennis te maken met de indrukwekkende landschappen die deze streek kenmerken en omde zuivere lucht de proeven (duur: ca 2u30). Vrije namiddag.

's Avonds neemt u plaats in een grote



slede die getrokken wordt door de sneeuwscooter van de gids. Deze tocht zal u meenemen naar een aantal mooie locaties rondom Kilpisjärvi. Statistisch gezien telt deze streek het meest aantal noorderlichtwaarnemingen in Finland. Dit mede dankzij de afgelegen ligging ver weg van alle kunstlicht en de vaak open sterrenhemel die men hier kan aantreffen. Hopelijk is het noorderlicht opnieuw van de partij en kan hiermee het verblijf in Kilpisjärvi mooi afgesloten worden (duur: 3u).

OPMERKING:

Voor wie wil is er ook de mogelijkheid om deze tocht met een eigen sneeuwscooter af te leggen.

DAG 6 **DRIELANDENPUNT - TROMSØ**

O+D

Door de ligging op grotere hoogte wordt deze streek gekenmerkt door de aanwezigheid van rendierkuddes. Per minibus gaat u op bezoek bij een authentieke rendierboerderij. De rendieren worden geobserveerd en u komt er alles te weten over de Sámi cultuur. Tijdens deze leerrijke uitstap is geen rendiersledetocht voorzien maar wij garanderen u wel een authentieke ervaring. (duur: 2 uur)

Transfer in de late namiddag naar Tromsø waar u in een leuk hotel in het centrum zal overnachten.

DAG 7 **TROMSØ**

O+D

Verkenning van de stad (te voet) waarbij u al een aantal mooie plaatsjes zal leren kennen. Zo zal u in de voormiddag een

bezoek brengen aan het Polar Museum en de Arctische Kathedraal.



In de namiddag maakt u een tocht met de 'Fjellheisen'. Deze kabelbaan brengt u van 50m tot 421m boven zeeniveau. Deze locatie is op een bergchiel gelegen en vanop het terras heeft u prachtige uitzichten op de stad Tromsø en de wijde omgeving met o.a. talloze eilanden, fjorden, bergen en de open zee. Aan de andere kant kan u er de 'Tromsdalstinden' waarnemen, een majestueuze berg met een hoogte van 1 238m.

DAG 8 **TROMSØ - BRUSSEL**

O

Transfer naar de luchthaven voor de terugvlucht.

PRIJSVOORBEELD (INCL. VLUCHTEN)

Vanaf € 2795/pers in een hotelkamer/chalet bezet door 2 pers.

Raadpleeg dit programma op onze website aan de hand van de programmacode om alle vertrekkende data en prijzen te ontdekken.



NOORS & ZWEEDS LAPLAND

Bergen, eilanden en noorderlicht



BEGELEIDE GROEPSREIS

DIVERSE VERTREKDATA

8 DAGEN / 7 NACHTEN

STERKE PUNTEN

- Noorderlichtreis
- Walvissafari op de Vesterålen
- Zeearendsafari op de Lofoten
- Gezellig verblijf in de hoogst gelegen berghut van Zweden
- Huskytocht en sneeuwscootersafari
- Bezoek aan het enige échte ICEHOTEL met uniek Ice Plate dinner
- Mogelijkheid om te overnachten in een ice room (facultatief)
- Grote kans tot het waarnemen van noorderlicht
- Vol pension
- Kleine Nederlandstalige reisgroep

Uniek combinatieprogramma waarbij het noorderlicht gecombineerd wordt met een aantal niet te missen Lapland activiteiten. U ontdekt op 1 week tijd alle hoogtepunten van Zweeds en Noors Lapland.

Zo ontdekt u in Noorwegen de eilandengroepen van de Vesterålen en de Lofoten. U maakt er o.a. een walvis- en zeearendsafari en verder bezoekt u er ook nog een heel interessant noorderlichtcentrum. Vervolgens staat er als absoluut hoogtepunt een verblijf in de hoogst gelegen berghut van Zweden op het programma. Vanaf deze berghut heeft u de grootste kans om het noorderlicht waar te nemen als het zich voordoet. Tenslotte brengt u een bezoekje aan het mijnstadje Kiruna. U maakt er o.a. een sneeuwscooter- en huskytocht en brengt er een bezoek aan het enige échte ICEHOTEL.

Exclusieve groepsreis in kleine Nederlandstalige groep (max. 16 deelnemers) met grote kans tot het meermaals zien van het noorderlicht.



Ontdek dit programma op
www.asteriaexpeditions.be
Gebruik programmacode **BENO**

Deze groepsreis wordt slechts een paar keer per jaar georganiseerd en houdt rekening met de beste maand en de stand van de maan (nieuwe maan) om het noorderlicht in de beste omstandigheden te kunnen waarnemen en fotograferen.

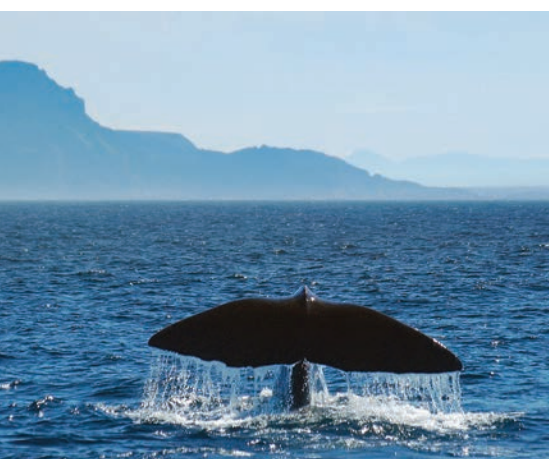

DAG 1
BRUSSEL - EVENES -
VESTERÅLEN

Vlucht van Brussel naar Evenes.

Transfer naar Andenes dat op de Vesterålen eilandengroep gelegen is. Andenes ligt in het uiterste puntje van het eiland Andøya. In de buurt van Andenes bevindt zich een raketbasis dat onderzoek doet naar het noorderlicht. De omstandigheden hier zijn dan ook heel ideaal om het noorderlicht waar te nemen.

DAG 2
VESTERÅLEN - LOFOTEN

Vanuit Andenes vertrekt u op walvissafari. Korte rondleiding in het Whale Center en vervolgens maakt u een boottocht van ca 3u.

Hierna wordt u naar de Magische Lofoten en hun hoofdplaats Svolvær gebracht. Deze eilandengroep spreekt tot de verbeelding van iedereen en onderweg zal u wel snel merken waarom.

DAG 3
LOFOTEN

's Morgens vertrekt u op een boottocht (snelle RIB boot) in de richting van de Trollfjord. Tijdens deze tocht worden er ook een aantal fjorden en inhammen binnengevaren en is de kans reëel dat u zeearenden en andere vogelsoorten te zien krijgt (duur: ca 2u). Vrije namiddag.

Na het diner brengt u een bezoek per bus aan een noorderlichtcentrum. In dit kleine maar uiterst interessante onderzoekscentrum wordt het noorderlicht bestudeerd en krijgt u er een lezing over dit unieke fenomeen aan de hand van divers beeldmateriaal (duur: 3 à 4u).

DAG 4
LOFOTEN - REGIO ABISKO

Rit in de vroege ochtend naar Björkliden in Zweeds Lapland. De lange transfer wordt ruimschoots gecompenseerd door de prachtige landschappen onderweg. Van de grillige kustlandschappen van de Lofoten, via Narvik naar de bergpas in Riksgran-

sen (grenspunt tussen Noorwegen en Zweden) en tenslotte verder naar Björkliden.

Björkliden ligt in de omgeving van het Abisko Nationaal Park. Deze locatie, ver weg van alle kunstlicht, vormt een ideale uitvalsbasis om het noorderlicht waar te nemen als het zich voordoet. Hier in de buurt bevindt zich o.a. het gekende Aurora Sky Station. Iedereen wordt met de nodige warme winteruitrusting voorzien. Per snowcat wordt u naar het absolute hoogtepunt van dit programma gebracht, nl. de hoogst gelegen berghut van Zweden. Hier zal u de komende 2 nachten doorbrengen.

De berghut is op een hoogte van 1228m gelegen en vormt de beste mogelijkheid om het noorderlicht waar te nemen. In geval van wolken bevindt deze berghut zich vaak boven de wolkengordel en door z'n hoogteligging heeft u praktisch een panorama van 360° om de hemel naar het noorderlicht af te speuren.

Een overnachting op dergelijke locatie is werkelijk uniek en is enkel in groep mogelijk. U kan er comfortabel logeren in eenvoudige maar gezellige 2-persoonskamers (gedeeld sanitair).

Alvorens het donker of licht wordt, kan u vanaf deze locatie ook genieten van spectaculaire zonsondergangen of -opgangen.

In deze berghut wordt 's avonds een heerlijk diner voorzien en kan u er ook genieten van een deugddoende sauna. Onze reisleader geeft u de nodige uitleg en tips bij het noorderlicht en het fotograferen er van.

DAG 5
REGIO ABISKO

Voor de vroege vogels is er de mogelijkheid om te genieten van de spectaculaire zonsopgang.

Vandaag staat een rustige dag op het programma. Indien de nacht (hopelijk) kort was omwille van het noorderlicht



kan u wat uitrusten. In loop van de dag maakt u samen met een lokale gids een wandeling met sneeuwschoenen waarbij u onderweg verbaast zal zijn van de spectaculaire panorama's en landschappen in dit gebied. Een basis (wandel)conditie is hiervoor wel vereist. Indien de tocht toch te lastig zou zijn, dan kan u altijd vroeger terugkeren naar de hut. Bij helder weer kan u vanaf de top tot aan de Noorse grens en verder kijken.

Voor of na het diner zit u weer op een bevoorrechte locatie om het noorderlicht te zien als het zich voordoet.

DAG 6
REGIO ABISKO - KIRUNA

U wordt per snowcat terug naar beneden gebracht.

Vervolgens wordt u naar Kiruna gebracht. U wordt er uitgerust met een warme winteruitrusting. Vervolgens maakt u in de namiddag een mooie sneeuwscootersafari (2 pers/scooter) in de omgeving van Kiruna en de Tornevallei. Halfweg de tocht wordt een wildernislunch in een typische kota voorzien. Tijdens deze tocht zal zo'n 30 à 40 km afgelegd worden (duur: 4u).

DAG 7
KIRUNA - ICEHOTEL - KIRUNA

U wordt naar een nabijgelegen huskyboerderij gebracht voor een nieuw hoogtepunt van uw rondreis, nl. een huskysafari. U zit met 2 personen in de slede die u afwisselend zelf kan besturen. Onderweg wordt er ook nog halt gehouden voor een wildernislunch.

Tijdens deze tocht zal u maar liefst 25 à 30 km afleggen (ca 2u à 2u30) per huskyslede (duur ca 5u).



In de loop van de vooravond wordt u naar het ICEHOTEL gebracht, de grootste iglo en ijsconstructie ter wereld. Het ijsotel is volledig gemaakt uit het ijs van de nabijgelegen rivier Torne.

Uniek Ice Plate dinner (5-gangen) in het warme restaurant van het ICEHOTEL. Hier geniet u van heerlijke en fijne keuken in een modern Scandinavisch design, een absolute aanrader en tevens een unieke gastronomische ervaring.

DAG 8
KIRUNA - BRUSSEL

Transfer naar de luchthaven voor de terugvlucht.

PRIJSVOORBEELD (INCL. VLUCHTEN)

Vanaf € 3595/pers. in een kamer (bezet door 2 pers).

Raadpleeg dit programma op onze website aan de hand van de programmacode om alle vertrekkende data en prijzen te ontdekken.



NOORS LAPLAND

Op zoek naar het noorderlicht

BEGELEIDE GROEPSREIS

DIVERSE VERTREKDATA

8 DAGEN / 7 NACHTEN

STERKE PUNTEN

- Noorderlichtreis
- Walvissafari op de Vesterålen
- De Lofoten eilandengroep met een verblijf in een typische rorbu
- Sightseeing tour van de Lofoten
- Bezoek aan een lokale zalmkwekerij
- Bezoek aan een noorderlichtcentrum
- Zeearendsafari in de Trollfjord
- Bootreis aan boord van de Hurtigruten langs de Noorse kust en Fjorden
- Tromsø, het Parijs van het hoge Noorden
- King crab safari
- Bezoek Kirkenes Snowhotel
- Vol pension
- Kleine reisgroep (max. 14 deelnemers)

Ontdek dit programma op
www.asteriaexpeditions.be
Gebruik programmacode **NOOR**

Iedereen is gefascineerd door het noorderlicht en wil dit lichtspektakel in de hemel wel eens van dichtbij meemaken. Tijdens deze unieke ontdekkingsreis langs de prachtige kust van Noord-Noorwegen, waar natuur en cultuur centraal staan, is de kans statistisch het grootst om dit wonderbaarlijke natuurfenomeen waar te nemen.

U ontdekt o.a. de idyllische Lofoten eilandengroep die op de UNESCO werelderfgoedlijst staan en u verblijft er in de typische vissershuisjes, bezoekt er een noorderlichtcentrum en maakt er een mooie eilandronddrit. In het uiterste noorden van de wondermooie eilandengroep van de Vesterålen zal u walvissen gaan spotten.

Verder maakt u ook een onvergetelijke bootreis met de Hurtigruten langs de adembenemende kustlandschappen met onderweg bezoeken aan Tromsø, het Parijs van het Hoge Noorden en de Noordkaap. Tenslotte gaat u in Kirkenes meehelpen King Crabs te vangen en te proeven.



Deze groepsreis wordt slechts een paar keer per jaar georganiseerd en houdt rekening met de beste maand en de stand van de maan (nieuwe maan) om het noorderlicht in de beste omstandigheden te kunnen waarnemen en fotograferen.



DAG 1 **D**
BRUSSEL - EVENES - VESTERÅLEN

Vlucht naar Evenes. Transfer naar Andenes dat op de Vesterålen eilandengroep gelegen is. Onderweg zal u versted staan van de landschappen die u ziet opduiken. De noordelijke locatie is ook heel geschikt om noorderlicht te spotten.

DAG 2 **O+L+D**
VESTERÅLEN - LOFOTEN

Vanuit Andenes vertrekt u op walvis-safari. Korte rondleiding in het Whale Centre en vervolgens maakt u een boottocht van ca. 3u. Onderweg wordt een soeplunch aangeboden. Vervolgens wordt u naar de Lofoten en hun hoofdplaats Svolvær gebracht. Aankomst en verblijf in robus die net buiten het centrum van Svolvær gelegen zijn.

Eén van de hoogtepunten van een Noorwegen reis is ongetwijfeld een overnachting in een robu, een typisch vissershuisje aan de rand van het water. U kan er in alle comfort en gezelligheid overnachten.

DAG 3 **O+L+D**
LOFOTEN

De Lofoten hebben elk seizoen wel iets unieks en wondermoos te bieden: de sneeuw en het noorderlicht in de winter, de kabeljauw die aan het drogen is in de lente, de middernacht-zon in de zomer of de wondermooie herfstkleuren. Niet voor niets wordt dit gebied door UNESCO als uniek bestempeld.

's Morgens vertrekt u op een boottocht (snelle RIB boot) in de richting van de Trollfjord. Tijdens deze tocht worden er ook een aantal fjorden en inhammen binnengevaren en is de kans reëel dat u zeearenden en andere vogelsoorten te zien krijgt (duur: ca 2u). Vrije namiddag.

Na het diner brengt u een bezoek per bus aan een noorderlichtcentrum. In dit kleine maar uiterst interessante onderzoekscentrum wordt het noorderlicht bestudeerd en krijgt u er een lezing

over dit unieke natuurfenomeen aan de hand van divers beeldmateriaal.

DAG 4 **O+L+D**
LOFOTEN - TROMSØ

Ontbijt gevolgd door check out. Volledige dag sightseeing om de wondermooie Lofoten te ontdekken. 's Morgens bezoekt u o.a. het Lofotr Viking Museum in Borg. Dit museum is ondergebracht in een typische longhouse van maar liefst 83 m lang (originele reconstructie). Onderweg bezoekt u ook nog een lokale zalmkwekerij. U maakt er kennis met de Noorse aquacultuur. U krijgt er een rondleiding, bezoekt er o.a. de kooien op zee (per boot) en uiteraard kan er ook geproefd worden van een heerlijke soeplunch (vis).

In de namiddag wordt met de bus nog wat aan sightseeing gedaan en wordt er halt gehouden bij een aantal plaatsjes en dorpjes voor een fotostop. Tijdens deze daguitstap zal u versted staan van de wondermooie landschappen die de Lofoten kenmerken (duur: 7u).



In de loop van de avond meert het schip van de Hurtigruten aan in Svolvær. Het schip vertrekt vervolgens in noordwaartse richting en u vaart o.a. de smalle Raftsund Strait, de dreigende klippen van de Trollfjord en de mooie eilandenarchipel van Vesterålen voorbij. Deze bootreis met de Hurtigruten brengt u langsheen de mooie kustlijn van Finnmark, gekenmerkt door zijn fjorden en zijn prachtige fauna en flora met vooral veel zeevogels. Bovendien gebeurt het ook regelmatig dat u 's nachts vanaf het schip heel goed het noorderlicht kan waarnemen. Overnachting



aan boord van de Hurtigruten.

DAG 5 **O+L+D**
TROMSØ

Aankomst kort na de middag te Tromsø, het Parijs van het Hoge Noorden. Het schip bilijft in Tromsø 4 uur aange-meerd. Hierdoor is er voldoende tijd om de belangrijkste bezienswaardigheden van deze stad te ontdekken.

Zo wordt een bezoek gebracht aan het Polar Museum en de Arctische Kathedraal. Het Polar Museum is gevestigd in één van de oudste huizen in Tromsø dat dateert uit 1830. In dit museum komt u alles te weten over de centrale rol die Tromsø speelde in de zeehonden-jacht en de vele expeditiereizen naar Arctische wateren die hier vertrokken zijn. Hierna bezoekt u de Arctische Kathedraal, het landschapskenmerk van Tromsø en gekend voor z'n grote glasramen en moderne bouwstijl. Het schip vertrekt opnieuw in de vooravond, diner en overnachting aan boord.

DAG 6 **O+L+D**
NOORDKAAP

Vroege vogels kunnen in Hammersfest kort van boord gaan voor een bezoekje (facultatief) aan de meest noordelijke stad van Noorwegen.

Later in de voormiddag meert het schip aan in Honningsvåg, waar een bezoek gebracht wordt aan de Noordkaap (inbegrepen). De Noordkaap is het meest noordelijke punt van Europa waar u weidse uitzichten heeft op de Arctische Oceaan. Vervolgens gaat de boottocht verder naar de eindbestem-

ming Kirkenes. Diner en overnachting aan boord.

DAG 7 **O+L+D**
KIRKENES

Ontbijt aan boord. Bij aankomst in Kirkenes, vertrekt u meteen op één van de hoogtepunten van deze rondreis: een unieke King Crab safari. Koningskrabben zijn een echte delicatessen. In de fjord of op de bevroren ijszee wordt op zoek gegaan naar de beste locaties om King Crabs te vangen. Deze reuzenkrabben kunnen tot 2 meter groot en 15 kg zwaar worden. Bij terugkomst worden de gevangen krabben voor u klaargemaakt en kan u er naar hartenlust van proeven.

Wat vrije tijd in de namiddag.

's Avonds brengt u een bezoek aan het Kirkenes Snowhotel. U krijgt er een korte rondleiding, u kan er kennis maken met het rendierpark en de huskykennel en nadien staat er ook een diner op het programma.

DAG 8 **O**
KIRKENES - BRUSSEL

Transfer naar de luchthaven voor de terugvlucht.

PRIJSVOORBEELD (INCL. VLUCHTEN):

Vanaf € 3890/pers. in een kamer/hut (bezet door 2 pers).

Raadpleeg dit programma op onze website aan de hand van de programmacode om alle vertrekdata en prijzen te ontdekken.



FINS LAPLAND

Land van de Nationale Parken



BEGELEIDE GROEPSREIS

DIVERSE VERTREKDATA

8 DAGEN / 7 NACHTEN

STERKE PUNTEN

- Rechtstreekse vluchten
- Uitgebreide ontdekking van diverse Nationale Parken
- Korouoma kloof met de ijswatervallen
- Dagtocht met husky's
- Ontdek de prachtige 'sneeuwoudens' die deze streek kenmerkt
- Geschikt voor wie houdt van de natuur en een sportieve uitdaging
- Vol pension (lokale keuken)
- Thermische kledij inbegrepen

De streek van Ruka, Kuusamo en Syöte wordt ook wel het 'Land van de Nationale Parken' genoemd. Deze streek behoort ongetwijfeld tot de mooiste van Lapland en getuige hiervan zijn de vele Nationale Parken die u in deze regio kan terugvinden. Tot deze parken behoren o.a. Oulanka, Riisitunturi, Syöte en Hossa Nationaal Park.

Tijdens deze rondreis maakt u kennis met al deze Nationale Parken en nog veel meer natuurpracht zoals de Korouomakloof met z'n bevroren watervallen. Bij dit programma proberen we samen met onze lokale partners de ecologische voetafdruk tot een minimum te herleiden. De verkenning van al deze natuurpracht gebeurt hoofdzakelijk te voet, met sneeuwschoenen of per huskyslede om zo onze impact op het milieu tot een minimum te beperken.



DAG 1 **L+D**
BRUSSEL - KUUSAMO - SYÖTE

Vlucht naar Kuusamo. Aankomst rond de middag, gevolgd door een transfer (ca. 1u) naar uw verblijfslocatie die op de top van de skiheuvel van Iso Syöte gelegen is. U heeft er de keuze om te overnachten in hotelkamers, gezellige chalets met haard en sauna of luxueuze suites. Tijdens uw verblijf kan u ook gratis gebruik maken van de Arctic Spa met o.a. binnenzwembad, Finse sauna, stoombad en jacuzzi.

In de namiddag maakt u al een eerste sneeuwschoenwandeling op de top van de dik besneeuwde heuvel. De diepte van de sneeuw deert u niet aangezien de brede sneeuwkrakketen er voor zorgen dat u niet diep in de sneeuw zakt. De gids begeleidt u tijdens deze wandeling langs de sprookjesachtige besneeuwde bomen. Vergeet vooral niet van het uitzicht te genieten want bovenop de heuvel kan u prachtige panorama's bewonderen! (duur: ca 2u).

DAG 2 **O+L+D**
SYÖTE NP

Vandaag wordt u gebracht naar het Syöte Nationaal Park. Samen met uw begeleider maakt u er een sneeuwschoenwandeling van 4 à 5 km. Het Nationaal Park omvat een uitgebreid netwerk van diverse routes en is een paradijs voor wandelaars, langlaufers of personen die houden van fietsen. Picknicklunch onderweg (duur: ca. 3u30). In de loop van de namiddag komt u terug aan in het hotel.

Wat vrije tijd in de namiddag. U kan nog de ganse dag gebruik maken van uw sneeuwschoenen om zelf op pad te gaan. U kan ook op facultatieve basis gaan skiën, langlaufen of een tocht maken met fat bikes. Indien gewenst kan u ook een sneeuwscoortocht aan uw programma toevoegen.

DAG 3 **O+L+D**
SYÖTE

Transfer naar een nabijgelegen huskyboerderij waar de honden u enthousiast blaffend zullen verwelkomen. Bij

aankomst worden de husky's ingespannen en krijgt u instructies over de besturing van de slede (2 pers/slede). U maakt een lange huskysafari van 20 à 25 km. Halfweg wordt van bestuurder gewisseld. Na de huskysafari wordt er een lunch voorzien op de huskyboerderij (duur: ca. 4u).

DAG 4 **O+L+D**
SYÖTE - POSIO

Transfer naar Posio, een klein plaatsje in het Zuidoosten van Fins Lapland dat totaal niet toeristisch is. De landschappen in het nabijgelegen Riisitunturi Nationaal Park zijn fenomenaal. U overnacht er in een eenvoudig maar correct hotel dat aan een meer en aan de voet van een kleine skipiste gelegen is.



Rond de middag brengt u een bezoek aan de Korouomakloof. U maakt er wandeling door een stuk van de kloof en u zal er enkel ijsmuren of bevroren watervallen ontdekken. Picknick lunch onderweg.

DAG 5 **O+L+D**
RIISITUNTURI NP

Transfer (ca. 25km) naar het nabijgelegen Riisitunturi Nationaal Park. De gids zal u vertellen waarom Riisitunturi zo bijzonder is. Het wandelpad brengt u heuvelopwaarts en hoe hoger u komt, hoe mooier de uitzichten. Bij helder weer kan u het Kitkameer zien liggen of zelf heel ver kijken tot aan de Russische grens. Uiteindelijk bereikt u de top van Riisitunturi waar u kan genieten van een 360° panorama. Na ca 3,5 km wandelen bereikt u een hut



waar de picknick lunch met o.a. brood en soep wordt voorzien. In totaal wordt zo'n 5 km gewandeld. Het is mogelijk dat bepaalde paden volledig zijn ondergesneeuwd en dat er van sneeuwschoenen moet worden gebruik gemaakt (duur: ca. 4u).

DAG 6 **O+L+D**
POSIO - RUKA

Transfer naar Ruka, een klein skidorpje dat bij de Finnen heel geliefd is en ook gekend is voor z'n lokale keuken. U verblijft er in een hotel dat aan de voet van de skipiste gelegen is.

In de namiddag wordt u opnieuw met thermische winterkledij uitgerust en maakt u een actieve sneeuwschoenwandeling van ca. 4 à 6 km in de prachtige omgeving van de heuvel van Valtavaara, de hoogste heuvel in



deze regio (492m). Onderweg maakt u kennis met prachtige 'sneeuwvelden' en zal u versteld staan van de prachtige uitzichten rondom u (duur: ca. 2,5u).

DAG 7 **O+L+D**
OULANKA NP

's Morgens bezoekt u het Oulanka Nationaal Park. Dit park behoort tot een van de mooiste parken van deze regio. U zal er deelnemen aan een actieve wandeltocht van ca. 4 à 6 km met sneeuwschoenen langs de Kitka rivier. Onderweg ontdekt u o.a. de oude watermolen van Myllykoski. Snack lunch met koffie onderweg (duur: ca. 5u).

Vrije namiddag. Indien gewenst kan u uw programma ook vervolledigen met een aantal facultatieve activiteiten zoals rivierdrijven, een tocht met fat bikes of ijsklimmen.

Afscheidsdiner in een lokaal restaurant.

DAG 8 **O**
RUKA - KUUSAMO - BRUSSEL

Transfer naar de luchthaven voor de terugvlucht.

PRIJSVOORBEELD (INCL. VLUCHTEN)

Vanaf € 2695/pers in een hotelkamer bezet door 2 pers.

Raadpleeg dit programma op onze website aan de hand van de programmacode om alle vertrekdata en prijzen te ontdekken.





NOORDKAAP
zie pg. 32 & 66



TROMSØ
zie pg. 28, 32, 66, 68



VESTERÅLEN
zie pg. 30 & 32



LOFOTEN
zie pg. 30, 32 & 68



RORBUIS
zie pg. 32 & 68



YLLÄS
zie pg. 38

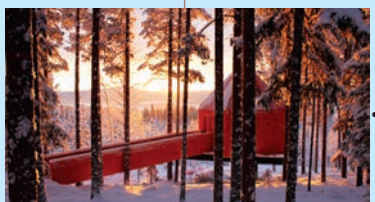

TREEHOTEL
zie pg. 72 & 74



BOTNISCHE GOLF
zie pg. 72 & 74





KIRKENES
zie pg. 32 & 66



ICEHOTEL
zie pg. 30, 70 & 74



LEVI
zie pg. 8, 10, 24, 26 & 46



SNOW VILLAGE
zie pg. 8, 10, 22, 24, 26, 28 & 38



SANTA CLAUS VILLAGE
zie pg. 8, 10, 14, 16, 26, 48, 50, 54, 56 & 62



RUKA - KUUSAMO
zie pg. 12, 18, 20, 34, 56, 58 & 60



SYÖTE NATIONAAL PARK
zie pg. 16, 26, 34 & 54



RANUA WILDLIFE PARK
zie pg. 16, 26, 54 & 62



DRIELANDENPUNT
zie pg. 28



KEMI
zie pg. 15

ASTERIA
EXPEDITIONS

NISCHE
OLF

FINS LAPLAND

Ylläs Avonturenweek

INDIVIDUELE AFREIS

DIVERSE VERTREKDATA

8 DAGEN / 7 NACHTEN

STERKE PUNTEN

- Rechtstreekse vluchten
- Gezellig chaletverblijf
- Voordeelpakket aan excursies inbegrepen
- Ideaal voor gezinnen of kleine reisgroepen
- Het dorpje en skipistes liggen vlakbij
- Verblijf op basis van logies alleen (of half pension mits supplement)
- Mogelijkheid om het Snow Village te bezoeken (facultatief)
- Goede mogelijkheden tot ski, langlauf en tochten met fatbike (facultatief)
- Thermische winterkledij inbegrepen

Ontdek dit programma op

www.asteriaexpeditions.be

Gebruik programmacode **YLAW**

Ylläsjärvi is een plaatsje in Fins Lapland waar het aangenaam en rustig vertoeven is. De nabijheid van het Ylläs-Pallas Nationaal Park is ongetwijfeld een extra troef. U vindt in deze streek heel wat gezellige chalets terug. Tijdens uw avonturenweek neemt u deel aan een goed gevuld programma en verblijft u in uw eigen chalet met o.a. 1 of meerdere slaapkamers, sauna en haard. Ideaal voor een verblijf in familieverband of in een kleine groep.

De chalets zijn allemaal gelegen in een rustige omgeving tussen het gelijknamige meer en de skiheuvel waar ook het kleine dorpje zich bevindt. In de buurt vindt u ook een supermarkt en enkele winkeltjes terug. U kan er ook voor kiezen om half pension aan uw programma toe te voegen.

Een verblijfsformule in een chalet is ideaal als u graag wat meer zelfstandig bent en op zoek naar de huiselijke sfeer van Lapland. Door z'n afgelegen en noordelijke ligging is deze locatie bovendien ook uitstekend geschikt om het noorderlicht waar te nemen als het zich voordoet.

De streek van Ylläs is een heel populaire streek voor wie houdt van lange tochten per langlaufski of fat bike. De lokale toeristische dienst heeft een heel uitgebreid routenetwerk opgebouwd dat bestaat uit diverse gemarkeerde paden waar u een aantal dagen zoet mee kan zijn.

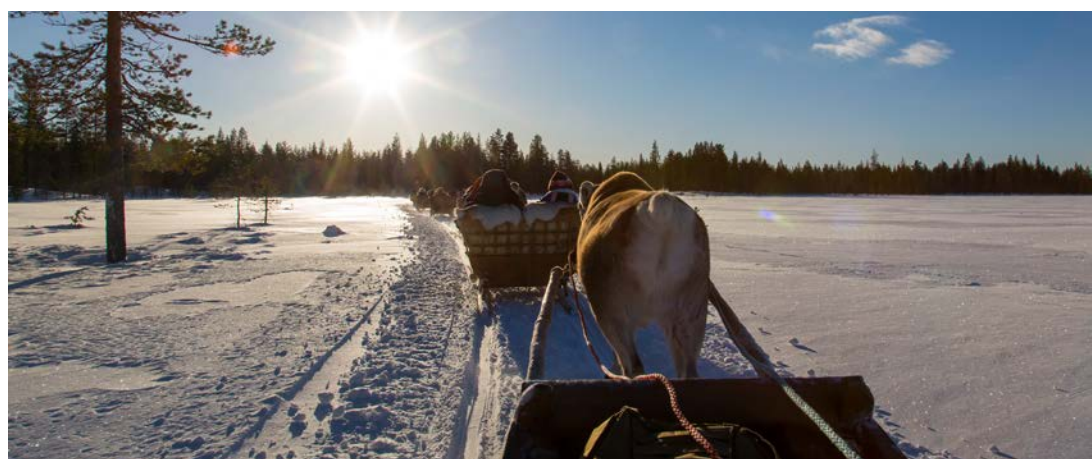

DAG 1 BRUSSEL - KITILÄ - YLLÄS

Vlucht naar Kittilä, gevolgd door de transfer naar Ylläs.

De ligging van de chalets is heel rustig en toch bevindt alles zich binnen wandelafstand (supermarkt, safarikantoor, restaurants). U verblijft in uw chalet op basis van logies alleen. Indien gewenst kan u ook half pension (ontbijt en diner) bij reserveren en dan worden deze maaltijden voorzien in een nabijgelegen hotel. Bij elk verblijf zijn bed- en badlinnen en eindschoonmaak inbegrepen.

De chalets waarin u verblijft zijn onderling verschillend qua oppervlakte en hebben allemaal hun eigen stijl. Elke chalet beschikt over 1 of meerdere slaapkamers waarin u al naargelang de grote van uw reisgezelschap kan voor kiezen (zie prijstabel). Met hoe meer personen u in een chalet verblijft, hoe goedkoper de basisprijs. Verder beschikt elke chalet ook over een woonruimte met kitchenette, een badkamer met wc en douche en een haard (met brandhout).

BELANGRIJK:

De check in bij uw chalet is mogelijk in de loop van de namiddag. Onze lokale vertegenwoordiger zorgt er voor dat u uw bagage op een centrale plaats kan opbergen in afwachting tot de chalet beschikbaar is. Van zodra de chalet beschikbaar is, dan wordt u naar uw logies gebracht. In de tussentijd wordt ook een lunch voorzien.

DAG 2 YLLÄS

In het nabijgelegen safarikantoor kan u de warme thermische kledij (o.a. thermische pak, warme laarzen, kousen en een muts) gaan ophalen. U kan de kledij behouden tot op het einde van het verblijf.

Uw programma start meteen met één van de hoogtepunten van een Lapland beleving, nl. een ontdekking van de natuur per sneeuwscooter.

L U rijdt met 2 pers/scooter die u afwisselend zelf kan besturen. Er wordt o.a. gereden naar een bevroren meer waar u aan ijsvissen kan doen. Tijdens deze safari wordt u ook een lichte snack en warme drank aangeboden. Afhankelijk van de sneeuwcondities en de rijvaardigheden van de groep zal u ca 40 km per sneeuwscooter rijden (duur: 5 uur).

DAG 3 YLLÄS

Vandaag maakt u een begeleide sneeuwschoenwandeling. U zal wandelen langs besneeuwde bossen en over een bevroren moeras. Voor wie het graag wat avontuurlijker wil, kan er voor kiezen om in de diepsneeuw een eigen weg te vinden. De brede sneeuwraketten komen hierbij zeker van pas. Onderweg wordt ook nog halt gehouden bij een kampvuur voor een warm drankje en wat koekjes. Afhankelijk van de sneeuwcondities en de vaardigheden van de groep zal u zo'n 2 à 3 km wandelen.

DAG 4 YLLÄS

U wordt naar een lokale rendierboerderij gebracht. U maakt er een mooie en lange tocht van ca 4 km per rendierslede doorheen een bosrijke omgeving. U zit met 2 personen per slede en onderweg kan u genieten van een zalige rust. Nadien kan u luisteren naar de verhalen van de rendierherder bij een deugdloos warme drank en koekjes. (duur: ca 2u)

DAG 5 YLLÄS

Vrije dag.

U kan op facultatieve basis gaan skiën op de nabijgelegen skipistes of tochten maken per fat bike, sneeuwschoenen of langlaufski's.

U kan uw programma ook vervolledigen met een aantal facultatieve excursies zoals extra tochten per sneeuwscooter of een sessie ijsdrijven.



FACULTATIEVE EXCURSIE:

IJsdrijven: Beleef een unieke en onvergetelijke arctische ervaring. In een drijvend, warm en waterdicht pak wordt u in het ijsmeer te water gelaten waar u aan ijsdrijven kan doen. Een belevenis waar u nog lang zal over napraten. U kan ook kiezen om dit als avondactiviteit te doen en met wat geluk maakt het noorderlicht wel zijn opwachting.

DAG 6 YLLÄS

Met een transfer wordt u naar een huskyboerderij gebracht en neemt u deel aan een leuke huskysafari. De tocht brengt u langs bossen en over bevroren moerassen. Iedere slede wordt getrokken door een 6-tal husky's. De stilte rondom u tijdens de tocht van zo'n 10 km (ca 60 min) is fenomenaal. Een persoon zit in de slede en de andere persoon bestuurt de slede. Onderweg kan van bestuurder gewisseld worden (duur: 2u).



OPTIONEEL:

U kan de inbegrepen huskysafari ook uitbreiden naar een langere tocht van 15 km (mits supplement).

DAG 7 YLLÄS

Vrije dag. U kan o.a. een bezoek brengen aan het Snow Village, één van de mooiste sneeuw- en ijs-hotels van Lapland.



Inleveren van de safarikledij in het nabijgelegen safarikantoor.

DAG 8 YLLÄS - KITILÄ - BRUSSEL

Transfer naar de luchthaven van Kittilä voor de terugvlucht.

PRIJSVOORBEELD (INCL. VLUCHTEN):

Vanaf € 1945/pers. in een chalet (bezet door 2 pers).

Vanaf € 1500/pers. in een chalet (bezet door 4 pers).

Raadpleeg dit programma op onze website aan de hand van de programmacode om alle vertrekkende data en prijzen te ontdekken.



FINS LAPLAND

Harriniva & Jeris: Best of Lapland



INDIVIDUELE AFREIS

DIVERSE VERTREKDATA

8 DAGEN / 7 NACHTEN

STERKE PUNTEN

- Rechtstreekse vluchten
- Leuke en actieve natuurbeleving
- 2-daagse huskytocht met overnachting in een authentieke wildernishut
- Alle typische Lapland excursies komen aan bod
- Kleine excursiegroep
- Verblijf in gezellige hotelkamers (hotel Harriniva) of chalets met haard en sauna (hotel Jeris)
- Programma op basis van vol pension
- Gratis koffie/thee gedurende de dag
- Thermische winterkledij inbegrepen

Comfortabele logies midden in de natuur en lekkere Lapse keuken zijn enkele van de basiselementen van een geslaagde Lapland vakantie. Combineer hierbij de belangrijkste Laplandactiviteiten in een multi-avonturenweek en uw Lapland ervaring kan niet meer stuk. Het absolute hoogtepunt van dit programma is ongetwijfeld een 2-daagse huskysafari waarbij u in een wildernishut zal overnachten. De huskyboerderij van Harriniva is met z'n ca 400 honden één van de grootste huskyboerderijen van Lapland. Verder neemt u ook nog deel aan een lange sneeuwscootersafari en rendiersledetocht.

Bovendien liggen het Harriniva Adventure Resort en het Jeris Lakeside Resort ver verwijderd van enig kunstlicht wat de kans tot het zien van het noorderlicht enkel maar groter maakt. Een extra troef om te kiezen voor een verblijf in het Jeris Lakeside Resort is de ligging nabij het Pallas Nationaal Park en de Arctic Sauna World (facultatief) waar u kan genieten van de meest uiteenlopende sauna-ervaringen en een plons kan maken in het ijswak. Een absolute aanrader!



Ontdek dit programma op
www.asteriaexpeditions.be
Gebruik programmacode **BOLA**

JERIS - ESSENCE OF LAPLAND (8 dagen)

U kan ook kiezen voor het programma Jeris - Essence of Lapland. Een variant op het Best of Lapland programma die ook geschikt is voor gezinnen met kinderen. Ontdek dit programma op www.asteriaexpeditions.be met de programmacode JEOL. Vanaf € 2375/pers (vlucht incl.).



DAG 1
BRUSSEL - KITILÄ

Vlucht van Brussel naar Kittilä. Transfer naar het Harriniva Adventure Resort in Muonio of naar de chalets van het Jeris Lakeside Resort. Op dag 1 krijgt u alle nodige informatie in verband met de rest van het weekprogramma.

Het Harriniva Adventure Resort ligt vlakbij de Zweedse grens en hier verblijft u in hotelkamers of in gezellige chalets (mits supplement). Het Jeris Lakeside Resort ligt vlak aan het Jerisjärvi meer. Hier kan u logeren in gezellige chalets met haard en sauna. Tijdens de vrije tijd kunt u er genieten van een deugdlozende wandeling in de natuur van het Pallas Nationaal Park.

DAG 2
MUONIO/JERIS

Na het ontbijt maakt u kennis met de lokale gids die u de warme thermische kledij zal bezorgen die u kan behouden tot op het einde van het programma. Deze uitrusting bestaat uit een thermische overall, handschoenen, muts, warme winterschoenen en een helm voor de sneeuwscootertochten.

Vandaag maakt u kennis met een typische Lapland bewoner. U wordt naar de rendierboerderij van Torassieppi gebracht. Deze traditionele rendierboerderij bestaat al meer dan 100 jaar. U maakt er kennis met de rendierherder die u alles over de rendieren zal vertellen. Als hoogtepunt staat een lange rendiersledetocht van 7 km op het programma. Onderweg wordt ook nog een wildernislunch klaar gemaakt bij een open kampvuur (duur: ca 4u).



DAG 3
MUONIO/JERIS

Na een korte uitleg hoe een sneeuwscooter te besturen vertrekt u op een sneeuwscootersafari. U rijdt met 2 personen per scooter die u afwisselend kan besturen. U zal rijden door besneeuwde bossen en op bevroren meren. In totaal zal u zo'n 60 à 80 km afleggen. Wildernislunch onderweg (duur: ca 5u).

DAG 4
MUONIO/JERIS

Check out na het ontbijt waarna al de nodige uitrusting wordt klaar gemaakt voor de 2-daagse huskysafari. Vervolgens maakt u kennis met de honden en worden de sledes klaar gemaakt.

De 2-daagse tocht brengt u langs besneeuwde bossen en bevroren meren tot aan de rand van het Pallas-Ylläs Nationaal Park waar u Europa's laatste wildernis ten volle kan leren ontdekken. Elke deelnemer bestuurt zijn eigen huskyteam dat bestaat uit 4 à 5 honden. De dagelijkse afstand schommelt rond de 25 kilometer, afhankelijk van uw fysieke conditie en de weersomstandigheden. Deze safari is een unieke gelegenheid om de ongerepte natuur van Lapland te bewonderen!



Iedereen wordt nauw betrokken bij de dagelijkse activiteiten zoals zijn eigen hondenteam verzorgen en inspanssen, maaltijden klaar te maken, vuur en drinkbaar water te maken, etc. Het ontbijt en het diner worden klaargemaakt in de wildernishutten en de lunch wordt klaargemaakt bij een kampvuur.

O+L+D

O+L+D

DAG 5
MUONIO/JERIS

De husky's worden opnieuw ingespannen en er wordt teruggereden naar de huskyboerderij, waar u in de loop van de namiddag aankomt. Onderweg wordt ook nog een wildernislunch voorzien.

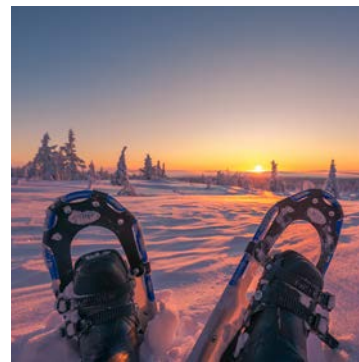

DAG 6
MUONIO/JERIS

Vrije dag. U krijgt materiaal ter beschikking waarmee u een sneeuwschoenwandeling kan maken.

U kan ook nog extra activiteiten bijboeken zoals nachtelijke safari's of een tocht met fat bikes. Vraag hiervoor naar onze aparte excursielijst.

DAG 7
MUONIO/JERIS

Vrije dag. U kan een dagbezoek brengen aan het gezellige skidorpje van Levi of u kan gaan wandelen in



U rijdt naar een wildernishut waar u overnacht in gedeelde kamers en waar u kan genieten van een deugdlozende sauna en diner.

het Ylläs-Pallas Nationaal Park. Tijdens een heerlijk afscheidsdiner met talrijke Lapse specialiteiten kunt u nog eens de geweldige avonturen van de laatste week overlopen.

DAG 8
KITILÄ - BRUSSEL

Transfer naar de luchthaven van Kittilä voor de terugvlucht.

TIP:

Neem ook zeker een kijkje op www.asteriaexpeditions.be voor het volledige aanbod aan shortbreaks, weekendbreaks en meerdaagse husky- en sneeuwscootertochten van het Harriniva Adventure Resort, het Jeris Lakeside Resort of het Torassieppi Eco Reindeer Resort.

PRIJSVOORBEELD (INCL. VLUCHTEN):

Vanaf € 2745/pers in een hotelkamer (bezet door 2 pers).
Vanaf € 2875/pers. in een chalet type A (bezet door 2 pers).
Vanaf € 2820/pers. in een chalet type C (bezet door 4 pers).

Raadpleeg dit programma op onze website aan de hand van de programmacode om alle vertrekdata en prijzen te ontdekken.



FINS LAPLAND

Jeris Lakeside Resort (shortbreak)

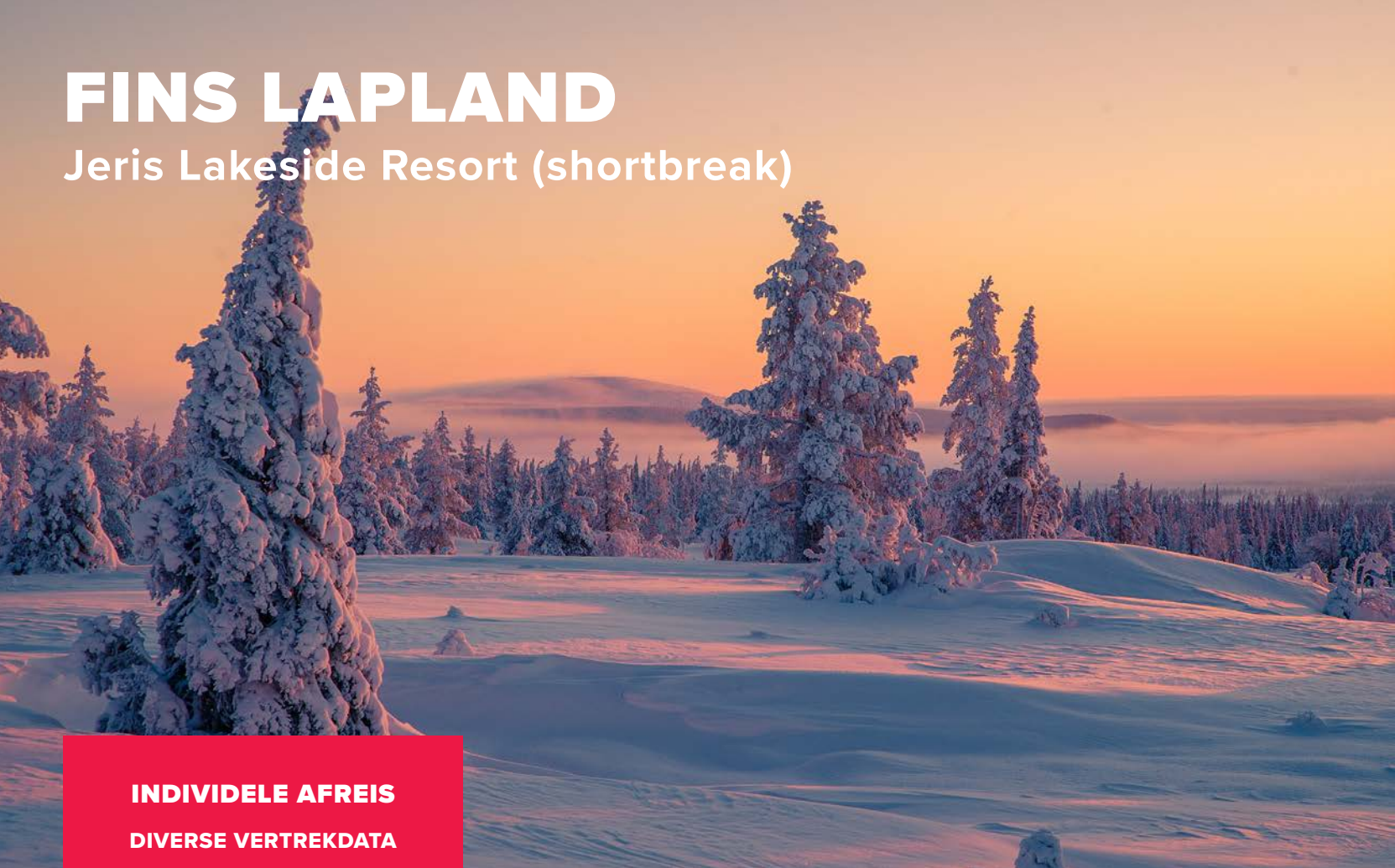

INDIVIDELE AFREIS

DIVERSE VERTREKDATA

5 DAGEN / 4 NACHTEN

STERKE PUNTEN

- Rechtstreekse vluchten
- Leuk natuurverblijf, rustig gelegen aan een groot meer
- Geschikt voor zowel koppels als gezinnen met kinderen
- Alle typische activiteiten incl.
- Bezoek aan het Winter Village
- Verblijf in hotelkamers of in gezellige houten chalets met o.a. eigen sauna en haard
- 1x toegang tot de Arctic Sauna World
- Programma op basis van vol pension
- Thermische winterkledij inbegrepen

Ontdek dit programma op
www.asteriaexpeditions.be
Gebruik programmacode **JESB**

Bent u op zoek naar een actieve Lapland beleving in een prachtig natuurdecor? Dan is dit programma beslist iets voor u! De idyllische ligging aan het Jerisjärvi meer en nabij het Ylläs-Pallas Nationaal Park nodigt u uit om al het beste te beleven wat Lapland te bieden heeft.

Tijdens deze goed gevulde shortbreak neemt u deel aan alle typische Laplandactiviteiten zoals een sneeuwscootersafari, een huskytocht en een rendiersafari. U kan ook een namiddag heerlijk ontspannen in de 'Arctic Sauna World', gelegen bij het Jerisjärvi meer. U maakt er kennis met de meest uiteenlopende sauna-ervaringen en u kan er ook een plons maken in het ijswak. Een absolute aanrader!

Voor wie het graag nog wat actiever heeft kan z'n programma vervolledigen met ijsvissen, sneeuwschoenwandelen of een nachtelijke activiteit op zoek naar het noorderlicht. Het Jeris Lakeside Resort is prachtig gelegen aan het grote Jerisjärvi meer. U kan er overnachten in hotelkamers of in gezellige chalets met o.a. woonruimte, aparte slaapkamer(s), haard en sauna.



JERIS LAKESIDE RESORT - AVONTURENWEEK (8 dagen)

U kan ook kiezen voor de avonturenweek voor nog meer avontuur en de mogelijkheid om aan lange dagtochten deel te nemen. Vanaf € 2235/pers (vluchten incl.)

JERIS LAKESIDE RESORT - WEEKENDBREAK (4 dagen)

U kan ook kiezen voor een goed gevuld weekendje weg aan een scherpe prijs. Vanaf € 1520/pers (vluchten incl.)



DAG 1
BRUSSEL - KITILÄ

D

Vlucht naar Kittilä. Aankomst en transfer (ca 45min) naar het Jeris Lakeside Resort. U overnacht de komende 4 nachten in een hotelkamer of (mits supplement) in een gezellige en typische blokhut met o.a. eigen sauna, zitruimte en (aparte) slaapkamer(s).



In de loop van de namiddag of bij de start van de eerste activiteit (dag 2) maakt u kennis met de lokale gids die u de warme thermische kledij zal bezorgen die u kan behouden tot op het einde van het programma. Deze uitrusting bestaat uit een thermische overall, handschoenen, warme winterschoenen en een helm voor de sneeuwscootertochten.

DAG 2
JERIS

O+L+D

Vandaag maakt u kennis met een typische Lapland bewoner. Met een minibus wordt u naar de rendierboerderij van Torassieppi gebracht. Deze traditionele rendierboerderij bestaat al meer dan 100 jaar. U maakt er kennis met de rendierherder die u alles over de rendieren zal vertellen. U maakt er een lange rendiersledetocht van ca 3 km en u bezoekt er het kleine rendiermuseum. Vervolgens bezoekt u er ook een klein sneeuwhotel en ziet u o.a. het ice restaurant. De middaglunch wordt voorzien in een typische kota. (duur: ca 4 à 4.5 uur)



Bij terugkomst kan u een presentatie bijwonen over het fenomeen van het noorderlicht. Zowel de wetenschappelijk kant als de mythes achter het noorderlicht worden toegelicht.

DAG 3
JERIS

O+L+D

Vandaag staan opnieuw een aantal typische activiteiten op het programma. U krijgt een korte uitleg hoe een sneeuwscooter te besturen. Vervolgens vertrekt u op een sneeuwscootersafari. U rijdt met 2 personen per scooter en er wordt ca 30km gereden langsheen de wondermooie sneeuwlandschappen in deze regio. Kinderen nemen plaats in een slede getrokken door de sneeuwscooter van de gids (duur: ca 2 à 2,5 u).

In de namiddag kan u gebruik maken van de faciliteiten van de Arctic Sauna World. U kan er kennis maken met diverse saunatypes en voor de durvers is er de mogelijkheid om een plons te nemen in een open ijswak.

DAG 4
JERIS

O+L+D

Na het ontbijt wordt u naar een huskyboerderij gebracht. U ontmoet er de honden en u krijgt er ook een rondleiding. Na een korte uitleg hoe een slede te besturen, vertrekt u op een lange huskytocht van maar liefst 15 km. U zit met 2 personen per slede die u afwisselend zelf mag besturen. Ieder



huskyteam bestaat uit 4 of 6 honden (duur: ca 2 à 3 u).

Vrije namiddag. U kan genieten van een deugdooende sauna of een mooie wandeling gaan maken in de natuur.

In de buurt van Jeris bevindt zich het Ylläs-Pallas Nationaal Park met heel wat wandelpaden en langlaufloipes. Langlaufmateriaal of sneeuwschoenen kunnen ter plaatse voordelig gehuurd worden.

U kan ook nog extra activiteiten bijboeken zoals nachtelijke safari's, ijsvissen of sneeuwschoenwandelen.



DAG 5
KITILÄ - BRUSSEL

O

Transfer naar de luchthaven van Kittilä voor de terugvlucht.

TIP:

Kies voor een bijzondere nacht Overnachting in een Aurora Hut of Arctic Firefox Lodge. Wenst u graag nog iets leuks aan uw programma toe te voegen? U kan de

eerste nacht en/of laatste nacht van uw verblijf ook vervangen door een nacht in een Aurora Hut of Arctic Firefox Lodge. Prijzen en mogelijkheden te verkrijgen op eenvoudige aanvraag of via de programmacode.

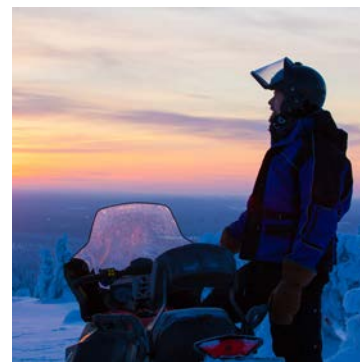

TIP:

Ontdek ook het programma 'Jeris Lakeside Resort – Christmas Short-break' (5 dagen), een kindvriendelijk programma voor een fijne tijd tijdens de Kerstdagen samen met het gezin.

PRIJSVOORBEELD (INCL. VLUCHTEN):

Vanaf € 1795/pers in een hotelkamer (bezet door 2 pers).
Vanaf € 1875/pers. in een chalet type A (bezet door 2 pers).
Vanaf € 1820/pers. in een chalet type C (bezet door 4 pers).

Raadpleeg dit programma op onze website aan de hand van de programmacode om alle vertrekkende data en prijzen te ontdekken.



FINS LAPLAND

Harriniva & Jeris: noorderlichtweekend

INDIVIDUELE AFREIS

DIVERSE VERTREKDATA

4 DAGEN / 3 NACHTEN

STERKE PUNTEN

- Rechtstreekse vluchten
- Leuk natuurverblijf met de focus op het zien van het noorderlicht
- 4 excursies inbegrepen!
- Verblijf in hotelkamers of chalets
- Vol pension, inclusief gratis koffie/thee gedurende de dag
- Mogelijkheid om in een Aurora Hut te overnachten (facultatief)
- Thermische winterkledij inbegrepen

Ontdek dit programma op

www.asteriaexpeditions.be

Gebruik programmacode **NLWE**

Bij dit actieve en goed gevulde programma zijn maar liefst 4 activiteiten inbegrepen. Tijdens de dag maakt u een lange huskytocht en rendiersledetocht. 's Avonds gaat u actief op zoek naar het noorderlicht tijdens een nachtelijke sneeuwscootertocht en nachtelijke sneeuwschoenwandeling.

U verblijft 3 nachten in het gezellige Harriniva Adventure Resort dat vlak aan de Zweedse grens en de Muonio rivier gelegen is. U kan ook kiezen uit een verblijf in het Jeris Lakeside Resort dat vlak aan een groot meer en naast het Pallas Nationaal Park gelegen is. U heeft ook de mogelijkheid om te overnachten in uw eigen chalet met sauna en haard.

Door de noordelijke en afgelegen ligging van deze hotels, verblijft u op een bevoorrechte locatie om het noorderlicht te zien als het zich voordoet. Optioneel kan u een nacht doorbrengen in een Aurora Hut.

Dit programma is ideaal voor een weekendje weg met een maximale beleving.



ZIN IN EEN WEEKENDJE WEG?

Op een aantal data biedt Asteria Expeditions heel interessante weekendbreaks aan van donderdag tot zondag. U neemt dan deel aan een goed gevuld programma aan een scherpe prijs. Dankzij de rechtstreekse vluchten brengt u een maximale tijd door ter plaatse. Ontdek deze programma's op www.laplandbreak.be.



DAG 1
BRUSSEL - KITILÄ

Rechtstreekse vlucht naar Kittilä.

Aankomst in de voormiddag te Kittilä, gevolgd door transfer naar het Jeris Lakeside Resort of het Harriniva Adventure Resort. U verblijft er in hotelkamers maar mits supplement kan u er ook in gezellige chalets overnachten.



DAG 2
HARRINIVA/JERIS

Na het ontbijt maakt u kennis met de lokale gids die u de warme thermische kledij zal bezorgen die u kan behouden tot op het einde van het programma. Deze uitrusting bestaat uit een thermische overall, handschoenen, muts en warme winter-schoenen.



Met een minibus wordt u naar de rendierboerderij van Torassieppi gebracht. U maakt er een korte tocht per rendierslede (ca 3 km) en de lunch wordt voorzien in het Winter Village.

In de namiddag zal een gids u wat meer vertellen over het fenomeen

van het noorderlicht. Zowel de wetenschappelijk kant als de mythes achter het noorderlicht worden toegelicht.



Als het donker wordt, vertrekt u na het diner op een nachtelijke sneeuwscootersafari. De lichten van de sneeuwscooters weerschijnen op de witte sneeuw en samen met het licht van de maan vindt u dit zeker een fantastische ervaring. En als u geluk heeft, zult u het noorderlicht zien tijdens deze tocht.

DAG 3
HARRINIVA/JERIS

Na een korte uitleg hoe een slede te besturen vertrekt u op een lange huskytocht van 15 km. U zit met 2 personen per slede die u afwisselend mag besturen. Ieder huskyteam bestaat uit 4 of 6 honden.

Vrije namiddag waarbij u de omgeving rond het hotel kan verkennen. Het Harriniva Adventure Resort ligt aan de Muonio rivier en op wandelafstand van de Zweedse grens. Het Jeris Lakeside Resort ligt aan het Jerisjärvi meer en vlak naast het Pallas Nationaal Park.



Ter plaatse kan u gemakkelijk materiaal huren zoals sneeuwschoenen of langlaufski's om zelf tochten te maken in de omliggende natuur. U kan op voorhand ook diverse excursies bijboeken zoals ijsvissen. Vraag naar onze aparte excursielijst.



Na het diner maakt u een nachtelijke sneeuwschoenwandeling. U wandelt naar een afgelegen plaats in de natuur ver weg van alle kunstlicht. Onderweg wordt er af en toe halt gehouden om de hemel af te speuren en te hopen dat het noorderlicht zijn opwachting maakt.



OPTIONEEL:
Overnachting in een Aurora Hut of Arctic Firefox Lodge: Zie programma 'Jeris Lakeside Resort'.

DAG 4
KITILÄ - BRUSSEL

Transfer naar de luchthaven voor de terugvlucht.



PRIJSVOORBEELD (INCL. VLUCHTEN):
Vanaf € 1520/pers in een hotelkamer (bezet door 2 pers).
Vanaf € 1580/pers. in een chalet type A (bezet door 2 pers).
Vanaf € 1560/pers. in een chalet type C (bezet door 4 pers).

Raadpleeg dit programma op onze website aan de hand van de programmacode om alle vertrekkende data en prijzen te ontdekken.



FINS LAPLAND

Northern Lights Village Levi



INDIVIDUELE AFREIS

DIVERSE VERTREKDATA

5 DAGEN / 4 NACHTEN

STERKE PUNTEN

- Rechtstreekse vluchten
- Verblijf in de natuur
- Luxe en goed uitgeruste Aurora Cabins
- Ideale locatie om noorderlicht waar te nemen
- Alle klassieke activiteiten worden aangeboden in een voordeelpakket
- Kleine (internationale) excursiegroepjes
- Gratis gebruik van sneeuwschoenen en langlaufski's
- Vol pension (lokale keuken)
- Thermische winterkledij inbegrepen

Het Northern Lights Village Levi is prachtig in de natuur gelegen in een bosrijke omgeving. Door z'n noordelijke ligging en de afwezigheid van kunstlicht, is deze locatie een ideale plaats om het noorderlicht waar te nemen indien het zich voordoet. U kan in alle comfort en warmte het noorderlicht waarnemen uit uw Aurora Cabin of tijdens de vele avondactiviteiten die het hotel organiseert.

U kan er deelnemen aan alle typische Lapland activiteiten zoals een sneeuwscootersafari, huskytocht, rendiersledetocht, sneeuwschoenwandeling, ijsvissen, en zal er genieten van de heerlijke lokale keuken. U kan uw programma vervolledigen met diverse facultatieve excursies. U heeft de keuze uit 2 programmaformules, namelijk het goed gevulde programma 'Asteria Northern Light Dreams' of het exclusieve 'Romantic Aurora Escape', een programma exclusief voor koppels met enkele activiteiten op privé basis.

NIEUW: u kan nu ook overnachten in ruime Aurora View Suites met sauna.



Ontdek dit programma op
www.asteriaexpeditions.be
Gebruik programmacode **NLSB**

NORTHERN LIGHTS VILLAGE LEVI - WEEKENDBREAK (4 dagen)

Op een aantal data is een variant van dit programma ook mogelijk van donderdag tot zondag. U neemt dan deel aan een programma met dezelfde inhoud aan een scherpe prijs. Dankzij de rechtstreekse vluchten brengt u een maximale tijd door ter plaatse. Ontdek deze variant op www.asteriaexpeditions.be met de programmacode NLWB. Vanaf € 1990/pers (vlucht incl.).



DAG 1
BRUSSEL - KITILÄ

Aankomst en transfer (ca 25 min.) naar de verblijfslocatie. Bij aankomst ontvangt u er alle nodige uitleg en uw safariprogramma. Tijdens uw verblijf kan u gratis gebruik maken van sneeuwschoenen en langlaufski's. U overnacht er in ruime en luxe Aurora Cabins. Mits (klein) supplement kan u ook overnachten in een Aurora Suite met eigen sauna. Indien u over een vrije namiddag beschikt, kan u per taxi ook een bezoekje brengen aan het nabijgelegen skidorpje van Levi. U kan er gaan skiën of wat gaan shoppen.



DAG 2 - DAG 4
LEVI

Na het ontbijt maakt u kennis met de lokale gids die u de warme thermische kledij zal bezorgen die u kan behouden tot op het einde van het programma. U heeft de keuze uit 2 programmaformules, namelijk het goed gevulde en exclusieve programma 'Asteria Northern Light Dreams' (6 inbegrepen excursies in internationaal gezelschap, kleine groepjes) of het exclusieve 'Romantic Aurora Escape' (5 inbegrepen excursies waarvan een deel op privébasis), een programma exclusief voor koppels. De middaglunch wordt meestal voorzien in het hotel of soms tijdens de activiteit.

ASTERIA NORTHERN LIGHTS DREAMS

ACTIVITEIT 1

Sneeuwscootersafari met ijsvissen: Na een korte uitleg hoe een sneeuwscooter te besturen, vertrekt u op een sneeuwscootersafari. U rijdt met 2 personen per scooter en er wordt gereden langsheen de wondermoose sneeuwlandschappen in deze regio.

L+D

Onderweg wordt er halt gehouden bij een bevroren meer waar u aan ijsvissen kan doen (duur: ca 4u).

ACTIVITEIT 2

Huskysafari: Vandaag maakt u kennis met een lokale inwoner van Lapland: de husky. U wandelt naar een nabijgelegen huskyfarm. U ontmoet er de honden en krijgt er ook een rondleiding. Na een korte uitleg hoe een slede te besturen vertrekt u op een huskytocht van 10 km (ca 1u00). U zit met 2 personen per slede die u afwisselend zelf mag besturen. Ieder huskyteam bestaat uit 4 of 6 honden (duur: ca 2u).



ACTIVITEIT 3

Bezoek aan een rendierboerderij: Te voet wandelt u naar een kleine rendierboerderij. U zal er alles te weten komen over het leven van de rendieren en uiteraard maakt u er ook een korte tocht in een rendierslede (duur: ca 1u30).

ACTIVITEIT 4:

Sneeuwschoenwandeling: De gids leert u de technieken aan en nadien vertrekt u op een sneeuwschoenwandeling in de omgeving van het hotel. Onderweg vertelt de gids u meer over de typerende fauna en flora in de omgeving (duur: ca 2u).

ACTIVITEIT 5

Fotoworkshop noorderlicht: Een ervaren gids leert u alle knepen om uw eigen fotooestel zo goed mogelijk in te stellen om het noorderlicht te fotograferen (duur: ca 1u).



ACTIVITEIT 6

Nachtelijke sneeuwscootersafari: Avonds vertrekt u op een nachtelijke tocht per sneeuwscooter (2 pers/scooter). Er wordt gereden naar afgelegen plaatsen in de buurt van om zo de kans om noorderlicht te spotten te vergroten. De afgelegde afstand hangt af van de weersomstandigheden en de rijvaardigheden van de groep (duur: ca 2.5 uur).

ROMANTIC AURORA ESCAPE

ACTIVITEIT 1

Sneeuwscootersafari: Na een korte uitleg hoe een sneeuwscooter te besturen vertrekt u op een sneeuwscootersafari. U rijdt met 2 personen per scooter (duur: ca 4 uur).

ACTIVITEIT 2

Bezoek aan een rendierboerderij.

ACTIVITEIT 5:

Privé sauna: U kan de gemeenschappelijk hotelsauna op privé basis gebruiken. Tijdstip en duur zijn ter plaatse te bepalen. Inclusief massage.

ACTIVITEIT 4

Nachtelijke sneeuwschoenwandeling.

ACTIVITEIT 5

Nachtelijke tocht in een verwarmde slede.

Afhankelijk van het pakket dat u gekozen heeft, heeft u nog altijd de mogelijkheid om uw gekozen programma te vervolledigen met een aantal facultatieve excursies zoals een huskysafari.



DAG 5
KITILÄ - BRUSSEL

Transfer naar de luchthaven voor de terugvlucht.

TIP:

Verlenging te Levi: U kan dit programma verlengen met extra nachten in het skidorpje van Levi om te skiën, te langlaufen of te wandelen. Gelieve Asteria Expeditions te contacteren voor een offerte op maat.

PRIJSVOORBEELD (INCL. VLUCHTEN):

Vanaf € 2355/pers in een Aurora Cabin (bezet door 2 pers).
Vanaf € 2165/pers. in een Aurora Cabin (bezet door 4 pers).
Vanaf € 2555/pers in een Aurora Suite met sauna (bezet door 2 pers).

Raadpleeg dit programma op onze website aan de hand van de programmacode om alle vertrekkende data en prijzen te ontdekken.



FINS LAPLAND

Lapland De Luxe (shortbreak)

INDIVIDUELE AFREIS

DIVERSE VERTREKDATA

5 DAGEN / 4 NACHTEN

STERKE PUNTEN

- Rechtstreekse vluchten
- Adults only!
- Luxe verblijf midden in de natuur
- Mooie en rustige ligging in de natuur
- Excursievoordeelpakket inbegrepen
- Vol pension (uitstekende keuken)
- Verleng uw programma met een overnachting in een glazen iglo
- Thermische winterkledij inbegrepen

Ontdek dit programma op
www.asteriaexpeditions.be
Gebruik programmacode **LLSB**

Combineer alle klassieke Lapland activiteiten met de luxe van een uniek natuurverblijf in het boetiekhotel Beana Laponia. Tijdens deze korte maar goed gevulde shortbreak beleeft u alle typische Lapland activiteiten vanuit een prachtige natuurlocatie. U verblijft er in luxueuze hotelkamers of suites en geniet er van de heerlijke lokale keuken. Adults only! De eigenaars beschikken ook over een eigen huskyboerderij en nemen ook deel aan huskyraces. Hun trots op deze lieve en trouwe dieren is ook herkenbaar in de hotelstijl.

Tijdens uw verblijf kan u gratis gebruik maken van sneeuwschoenen, langlauf ski's en sleetjes. Door de noordelijke en afgelegen ligging ver weg van alle kunstlicht verblijft u ook op een bevoorrechte locatie om het noorderlicht te spotten als het zich voordoet.

U kan dit programma gemakkelijk uitbreiden met een verblijf in een glazen iglo of in een sneeuw- en ijshotel. Zo kan u in of in de buurt van het skidorpje van Levi overnachten in hotels, glazen iglo's of het Snow Village.



LAPLAND DE LUXE (weekendbreak)

Op een aantal data is een variant van dit programma ook mogelijk in een 4-daagse van donderdag tot zondag. U neemt deel aan een gelijkaardig programma. Dankzij de rechtstreekse vluchten brengt u een maximale tijd door ter plaatse, ideaal voor een weekendje weg. Ontdek deze variant op www.laplandbreak.be. Vanaf € 2070/pers.



DAG 1 **L+D**
BRUSSEL - KITILÄ/ROVANIEMI

Vlucht naar Kittilä of Rovaniemi.

Aankomst en transfer naar het Beana Laponia boetiekhotel dat ten Noorden van Rovaniemi gelegen is. Dit uitstekende en prachtig gelegen hotel zal u een onvergetelijk en luxueus verblijf bezorgen middenin de Lapsee wildernis.

Lunch bij aankomst. Indien uw aankomst in de loop van de avond voorzien is, dan wordt de lunch voorzien op de laatste dag van uw programma. Vrije namiddag.



DAG 2 **O+L+D**
MELTAUS

Op uw aankomstdag of bij de start van de eerste activiteit wordt u uitgerust met warme thermische kledij (thermische overall, warme laarzen, kousen, muts en een helm voor de sneeuwscootertochten) die kan behouden worden tot op het einde van uw verblijf in Beana Laponia.

Vervolgens staat de eerste activiteit op het programma: U maakt een lange huskysafari waarbij elke slede getrokken wordt door een 6-tal husky's. De stilte rondom u tijdens de tocht is fenomenaal. Eén persoon zit in de slede en de andere persoon bestuurt de slede. Onderweg kan van bestuurder gewisseld worden. De huskytocht zelf duurt zo'n 2u à 2u30 (26km) (duur: 3u).

OPMERKING:

Heeft u het graag wat actiever? Dan kan u de inbegrepen huskytocht ook uitbreiden naar een langere tocht voor de ultieme ervaring: Tocht

van ca 4u (40km) met stop halweg voor een wildernislunch (2 pers/slede) (duur: 5u). De inbegrepen maaltijden tijdens de huskytocht vervangen de maaltijden die in het hotel voorzien zijn.

DAG 3 **O+L+D**
MELTAUS

Sneeuwscootersafari (2 pers/scooter) langsheen de besneeuwde bossen en heuvels, waar u de prachtige landschappen van Lapland kan bewonderen. Volg het pad langsheen de witte, besneeuwde velden om vervolgens terug te keren naar het hotel voor een welverdiende rust (duur: 3 uur, max. 8 deelnemers).



OPTIONEEL:

Langere sneeuwscootersafari: U kan de inbegrepen sneeuwscootersafari ook uitbreiden naar een langere tocht. De lunch wordt dan bij een kampvuur in de natuur voorzien (duur: 5 u, max. 8 deelnemers, 2 pers/scooter).

DAG 4 **O+L+D**
MELTAUS

Vandaag kan u genieten van wat vrije tijd en kan u bijvoorbeeld met sneeuwschoenen of langlaufski's de omgeving van het hotel ontdekken.

U kan uw programma ook nog uitbreiden met een aantal facultatieve excursies zoals een bezoek aan het Arctic Snow Hotel, een rendiersafari of het Santa Claus Village bezoeken.

FACULTATIEVE EXCURSIE:

Bezoek aan het Artic SnowHotel, incl. diner: Het Arctic Snow Hotel bevindt



FACULTATIEVE EXCURSIE:

Bezoek aan een rendierboerderij: Bezoek aan een lokale rendierboerderij per minibus (voor- of namiddag). De Sámi herder zal u wat meer vertellen over de Sámi cultuur en het leven op de rendierboerderij. Tijdens dit bezoek wordt ook een tocht van ca 3 km per rendierslede gemaakt (duur: 3u).

zich aan de oevers van het meer Lehtojärvi. Deze uitstap biedt u de mogelijkheid om meer te leren over het bouwen met sneeuw en ijs. Het diner in het hotel wordt dan vervangen door een diner in het Snow Restaurant. Transfers van en naar Beana Laponia inbegrepen (duur: 4u).

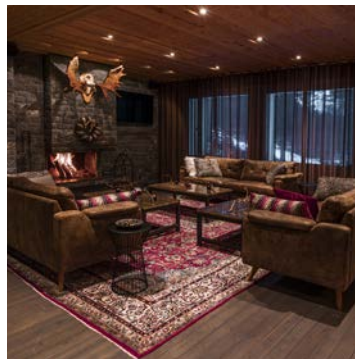

FACULTATIEVE EXCURSIE:

Begeleide sneeuwschoenwandeling: Samen met een ervaren gids maakt u een aangename en rustige sneeuwschoenwandeling in de omgeving van uw logies. Onderweg zal uw gids wat meer vertellen over de natuur in Lapland (duur: 2u).



DAG 5 **O**
KITILÄ/ROVANIEMI - BRUSSEL

Transfer naar de luchthaven van Rovaniemi of Kittilä voor de terugvlucht.

TIP:

Verleng uw verblijf te Levi in een glazen iglo of hotel in het centrum. U vindt er goede skimogelijkheden terug of u kan er ook aan ice karting doen.

PRIJSVOORBEELD (INCL. VLUCHTEN):

Vanaf € 2325/pers in een Beana Hotel Room (bezet door 2 pers).

Raadpleeg dit programma op onze website aan de hand van de programmacode om alle vertrekkende data en prijzen te ontdekken.



FINS LAPLAND

Bear's Lodge Shortbreak

INDIVIDUELE AFREIS

DIVERSE VERTREKDATA

5 DAGEN / 4 NACHTEN

STERKE PUNTEN

- Rechtstreekse vluchten
- Overnachting in een hotelkamer of in een chalet met haard en sauna
- Mooie en rustige ligging in de natuur
- Excursievoordeelpakket inbegrepen
- Vol pension
- Geschikt voor zowel koppels als gezinnen met kinderen
- Mogelijkheid om te overnachten in een glazen iglo (facultatief)
- Mogelijkheid om het Santa Claus Village en het Arktikum Museum te bezoeken (facultatief)
- Thermische winterkledij inbegrepen

Ontdek dit programma op
www.asteriaexpeditions.be
Gebruik programmacode **BLSB**

Tijdens deze korte maar goed gevulde shortbreak beleeft u alle typische Lapland activiteiten vanuit een prachtige natuurlocatie. U verblijft in een hotelkamer of in een gezellige chalet met haard en sauna. U beleeft er alle typische activiteiten zoals een sneeuwscootertocht, ijsvissen, een rendier- en huskyledetocht. Door de afgelegen ligging, weg van de stad en kunstlicht, is dit hotel een goed locatie om het noorderlicht waar te nemen als het zich voordoet.

U kan dit programma gemakkelijk uitbreiden met een verblijf in Rovaniemi om zo op eigen houtje het Arktikum Museum en het Santa Claus Village te bezoeken. Wie houdt van ijs- en sneeuwkunst moet beslist een bezoek brengen aan het Arctic SnowHotel. U kan ook kiezen om er te overnachten in een glazen iglo of snow room.



BEAR'S LODGE AVONTURENWEEK (8 dagen)

Dit programma is ook mogelijk op weekbasis. U neemt deel aan een programma met dezelfde inhoud maar beschikt over wat meer tijd om een bezoek te brengen aan Rovaniemi (Santa Claus Village, Arktikum Museum, shopping, etc). Ontdek deze variant op www.asteriaexpeditions.be met de programmacode BLAW. Vanaf € 2090/pers in een hotelkamer (bezet door 2 pers, vlucht incl.).



DAG 1 **D**
BRUSSEL - ROVANIEMI/KITILÄ

Vertrek vanuit Brussel richting de luchthaven van Rovaniemi of Kittilä. Aankomst en transfer (ca 30 min of 1u30) naar het wildernishotel dat ten noorden van Rovaniemi gelegen is. Rovaniemi is de hoofdstad van Fins Lapland en tevens de woonplaats van de Kerstman.



U verblijft in het Bear's Lodge hotel op basis van vol pension. De maaltijden worden altijd in buffetvorm geserveerd. Op woensdag en zaterdag wordt meestal een Laps buffet geserveerd.

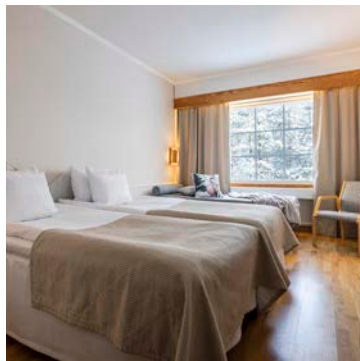

Bezoek aan een lokale rendierboerderij per minibus. De Sámi herder zal u verwelkomen en wat meer vertellen over de Sámi cultuur en het leven op de rendierboerderij. Tijdens dit bezoek wordt ook een lange tocht per rendier gemaakt en geniet u van een deugdzaam warm drankje en een snack onderweg in het bos (duur: 4u).

DAG 4 **O+L+D**
POHTIMO

Huskysafari langsheen de besneeuwde landschappen. Iedere slede wordt getrokken door een 6-tal husky's. De stilte rondom u tijdens de tocht is fenomenaal. Eerst krijgt u uitgelegd hoe u de slede dient te besturen en nadien kan het avontuur van start gaan. U rijdt met twee personen per slede die u afwisselend kan besturen. De huskytocht zelf duurt zo'n 1u15.

Nadien kan iedereen zich opwarmen bij een deugdzaam kop warm bessensap en luisteren naar de verhalen van de huskyherder. Transfer per minibus (duur: 2,5 uur, waarvan ca 1u15 huskysafari).

OPMERKING:

U kan de inbegrepen huskytocht uitbreiden naar een langere tocht (duur: 7u): actieve dagtocht waarbij u zo'n 30 à 40 km (afhankelijk van de weersomstandigheden) zal afleggen en waarbij u halfweg of na de tocht kan genieten van een typische kampvuurlunch. Mits supplement, enkel geschikt voor volwassen, goede fysieke conditie vereist.

DAG 2 **O+L+D**
POHTIMO

Bij de start van de eerste activiteit wordt iedereen uitgerust met warme thermische kledij (thermische pakken, warme laarzen, kousen, muts en een helm voor de sneeuwscootertochten) die kan behouden worden tot op het einde van uw verblijf in de Bear's Lodge.

Sneeuwscootersafari (2 pers/scooter) doorheen de besneeuwde bossen en heuvels, waar u de prachtige landschappen van Lapland kan bewonderen. Op een meer zal u ook aan ijsvissen kunnen doen. Wildernislunch inbegrepen (duur: 4 à 5u).

DAG 3 **O+L+D**
POHTIMO

Vandaag krijgt u de hele dag sneeuwschoenen ter beschikking waarmee u de natuur rondom de Bear's Lodge kan ontdekken. Tijdens uw sneeuwschoenwandeling kan u gebruik maken van een aantal wandelpaden of kan u ook in de diepsneeuw wandelen.



U kan uw programma vervolledigen met een aantal facultatieve excursies.

FACULTATIEVE EXCURSIE:

Instructieles langlaufen: Een professionele instructeur leert u de technieken aan van het langlaufen of cross-country skiing. Deze tour brengt u naar de stilte van het bos met een stop voor een snacklunch waarbij u worstjes kan grillen bij het kampvuur en kan genieten van een warm drankje (duur: 4u).

FACULTATIEVE EXCURSIE:

Nachtelijke sneeuwscootersafari: Als het donker wordt, vertrekt u op een nachtelijke sneeuwscootersafari. Als u geluk heeft, zult u het noorderlicht zien. Tijdens deze tocht geniet u van een snack boven een open kampvuur (duur: 3u).

FACULTATIEVE EXCURSIE:

Bezoek aan het Arctic SnowHotel met diner: Bezoek het Arctic SnowHotel in combinatie met een diner (3-gangen) in het ice restaurant. Voor het diner krijgt u er een rondleiding en na het eten heeft u nog wat tijd om de ice suites te bezoeken en foto's te nemen. In de ice

bar kan u terecht voor een ice cocktail uit een ijsglas (betalend). Inbegrepen transfers van en naar Bear's Lodge. Dit diner vervangt het diner in het hotel.

DAG 5 **O**
ROVANIEMI/KITILÄ - BRUSSEL

Check out en transfer naar de luchthaven van Rovaniemi of Kittilä voor de terugvlucht naar Brussel.



PRIJSVOORBEELD (INCL. VLUCHTEN):

Vanaf € 1815/pers in een hotelkamer (bezet door 2 pers).
Vanaf € 1725/pers een chalet met sauna (bezet door 4 pers).

Raadpleeg dit programma op onze website aan de hand van de programmacode om alle vertrekdata en prijzen te ontdekken.



FINS LAPLAND

Weekendbreaks & shortski Winters Lapland

Zin in een originele shortski, een romantisch weekendje weg of een verlengd weekend vol actie en avontuur? Neem dan deel aan een weekendbreak naar Winters Lapland. Al mogelijk vanaf € 790 per persoon, inclusief vluchten (*).

U kan kiezen tussen een shortski formule of een goed gevulde 4-daagse shortbreak die aan uiterst scherpe prijzen worden aangeboden. Dankzij de rechtstreekse vluchten en gunstige vluchten brengt u een maximale tijd ter plaatse door.

SHORTSKI

- Rechtstreekse vlucht, taksen, transfers en verblijf (met ontbijt)
- Gratis vervoer van skimateriaal voor snelle beslissers

WEEKENDBREAKS

- Rechtstreekse vlucht, taksen, transfer, verblijf, maaltijden (half of vol pension) en voordeelpakket aan excursies inbegrepen
- Keuze uit diverse en typische logiestypes, voor elke wens en budget
- Gratis vervoer van skimateriaal voor snelle beslissers
- Diverse vroegboekacties tot 01/10

ONTDEK HET VOLLEDIGE AANBOD OP WWW.LAPLANDBREAK.BE

ONTDEK ONZE VROEGBOEKACTIES OP WWW.ASTERIAEXPEDITIONS.BE/LAPLAND/VROEGBOEKACTIES.ASP

(*) Alle prijzen op basis van 2 pers/kamer of chalet. Extra (kinder)kortingen van toepassing als u de kamer of chalet bezet met meerdere personen.

OP INDIVIDUELE BASIS

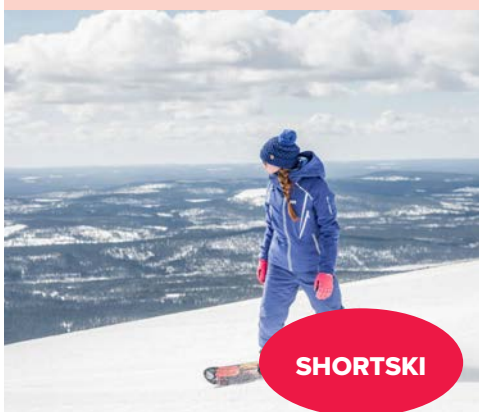

SHORTSKI

VANAF € 790/PERSOON

HOTEL SIRKANTÄHTI ***
WEEKENDBREAK

INCLUSIEF

RECHTSTREEKSE VLUCHTEN - KAMER
MET ONTBIJT - TRANSFERS

Verblijf gedurende 4 dagen in een hotelkamer met sauna van het Sirkantähti hotelcomplex in het centrum van Levi, op amper 300m van de skipistes. Deze verblijfsformule kan volgens wens en budget aangevuld worden met een ruim aanbod aan winterexcursies. Ideale shortski formule!

OP INDIVIDUELE BASIS

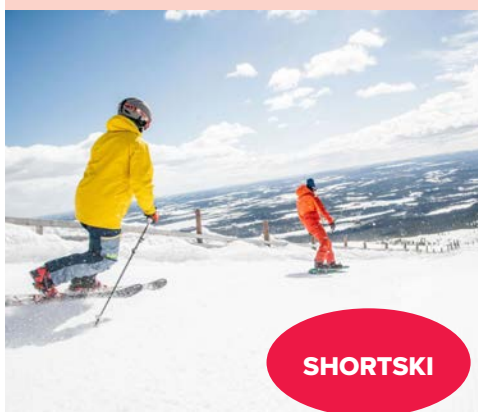

SHORTSKI

VANAF € 865/PERSOON

HOTEL HULLU PORO *+**
WEEKENDBREAK

INCLUSIEF

RECHTSTREEKSE VLUCHTEN - KAMER
MET ONTBIJT - TRANSFERS

Verblijf gedurende 4 dagen in het centraal gelegen Hullu Poro hotel. Het hotel ligt dichtbij de skipistes en biedt heel goede restaurant mogelijkheden. Ruime keuze aan kamertypes en gratis toegang tot de fitnessruimte en het sauna departement met bubbelbad. Deze verblijfsformule kan volgens wens en budget aangevuld worden met een ruim aanbod aan winterexcursies. Ideale shortski formule!

IN INTERNATIONALE GROEP

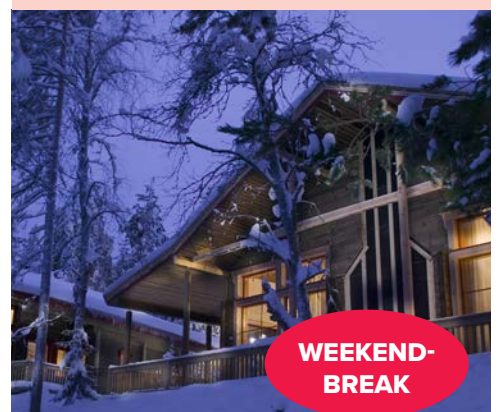

WEEKEND-BREAK

VANAF € 1.435/PERSOON

BEAR'S LODGE
WEEKENDBREAK

INCLUSIEF

RECHTSTREEKSE VLUCHTEN - LOGIES
VOL PENSION - EXCURSIEPAKKET

Beleef alle typische Laplandactiviteiten zoals een sneeuwscootertocht, ijsvissen, en huskysledetocht. Verblijf in een hotelkamer of gezellige chalet gelegen op een prachtige natuurlocatie. Mogelijkheid om op facultatieve basis in een snow room of glazen iglo te overnachten.

IN INTERNATIONALE GROEP



WEEKEND-BREAK

VANAF € 1.520/PERSOON

JERIS LAKESIDE RESORT WEEKENDBREAK

INCLUSIEF

RECHTSTREEKSE VLUCHTEN - LOGIES
VOL PENSION - EXCURSIEPAKKET

Bent u op zoek naar een actieve Lapland beleving in een prachtig natuurdecor? Dan is dit programma beslist iets voor u! De idyllische ligging aan het Jerisjärvi meer en nabij het Ylläs-Pallas Nationaal Park nodigt u uit om al het beste te beleven wat Lapland te bieden heeft. Alle typische activiteiten inbegrepen. Optioneel kan u een nacht doorbrengen in een sneeuwiglo of Aurora Dome.

IN KLEINE NEDERLANDSTALIGE GROEP



WEEKEND-BREAK

VANAF € 1.690/PERSOON

ONTDEKKING VAN LAPLAND WEEKENDBREAK

INCLUSIEF

RECHTSTREEKSE VLUCHTEN - LOGIES
VOL PENSION - EXCURSIEPAKKET

Zin in een goed gevuld weekendje weg? Neem deel aan deze goed gevulde weekendbreak. U neemt deel aan alle belangrijke Lapland activiteiten en u verblijft in het gezelligste skidorpje van Fins Lapland. Als hoogtepunt bezoekt u het Snow Village met uniek diner in het Ice Restaurant. Programma op basis van vol pension en in kleine Nederlandstalige groep.

IN KLEINE INTERNATIONALE GROEP



WEEKEND-BREAK

VANAF € 1.990/PERSOON

NORTHERN LIGHTS VILLAGE LEVI WEEKENDBREAK

INCLUSIEF

RECHTSTREEKSE VLUCHTEN - LOGIES
VOL PENSION - EXCURSIEPAKKET

Het Northern Lights Village Levi is prachtig in de natuur gelegen in een bosrijke omgeving. Door z'n noordelijke ligging en de afwezigheid van kunstlicht, is deze locatie een ideale plaats om het noorderlicht waar te nemen indien het zich voordoet. U kan in alle comfort en warmte het noorderlicht waarnemen uit uw Aurora Cabin of tijdens de vele avondactiviteiten die het hotel organiseert.

IN KLEINE NEDERLANDSTALIGE GROEP



WEEKEND-BREAK

VANAF € 2.095/PERSOON

IDYLLISCH LAPLAND WEEKENDBREAK

INCLUSIEF

RECHTSTREEKSE VLUCHTEN - LOGIES
VOL PENSION - EXCURSIEPAKKET

Verblijf in een klein en gezellig wildernishotel dat net buiten Levi gelegen is. Programma met o.a. lange sneeuwscootersafari, huskytocht, bezoek Snow Village (met ice diner). Op het einde van de dag kan u heerlijk ontspannen in de hout gestookte Finse sauna met bubbelbad. De durvers kunnen zelf een plons maken in een open ijswak van de nabijgelegen rivier.

IN KLEINE INTERNATIONALE GROEP



WEEKEND-BREAK

VANAF € 2.070/PERSOON

LAPLAND DELUXE WEEKENDBREAK

INCLUSIEF

RECHTSTREEKSE VLUCHTEN - LOGIES
VOL PENSION - EXCURSIEPAKKET

Combineer typische Laplandexcursies met de luxe van een uniek natuurverblijf in het boetiekhôtel Beana Lapponia. U verblijft er in een prachtige hotelkamer of suite en geniet er van de heerlijke lokale keuken. Adults only!

IN KLEINE NEDERLANDSTALIGE GROEP



WEEKEND-BREAK

VANAF € 2.195/PERSOON

LAKE LODGE WEEKENDBREAK

INCLUSIEF

RECHTSTREEKSE VLUCHTEN - LOGIES
VOL PENSION - EXCURSIEPAKKET

Actief en exclusief programma met verblijf in een gezellige wildernislodge met sauna en hot tub. U neemt deel aan diverse activiteiten zoals lange husky- en sneeuwscootertochten, sneeuwschoenwandelen, ijsvissen en een rendiersledetocht. Incl. bezoek Snow Village met ice dinner. Vol pension, selectie van dranken inbegrepen. De afgelegen ligging is ook ideaal om het noorderlicht waar te nemen.

FINS LAPLAND

Rust & Natuur Avonturenweek



INDIVIDUELE AFREIS

DIVERSE VERTREKDATA

8 DAGEN / 7 NACHTEN

STERKE PUNTEN

- Rechtstreekse vluchten
- Overnachting in een hotelkamer, een gezellige houten chalet met sauna en haard of een Aurora View Suite met bubbelbad
- Natuur- en rustbeleving
- Basisactiviteiten inbegrepen in een voordeelpakket
- Gratis gebruik van de Arctic Spa
- Optioneel: bezoek aan de aan het Santa Claus Village en Ranua Wildlife Parc
- Goede skimogelijkheden
- Uitgebreid netwerk om tochten te maken met fat bikes of langlaufski's
- Thermische winterkledij inbegrepen

De omgeving van het Syöte Nationaal Park wordt gekenmerkt door een prachtige natuur en enkele 'Tunturis' of kleine heuvels waar u heerlijk kan verblijven en ontspannen. Op de top van Iso Syöte kan u verblijven in een gezellige houten chalet, een hotelkamer of zelfs een heuse Aurora View Suite met bubbelbad op het balkon.

U kan uw verblijf combineren met heel wat leuke activiteiten die u in een voordeelpakket worden aangeboden. Daarnaast kan u het programma nog actiever maken aan de hand van een aantal facultatieve activiteiten. Of had u liever kennis gemaakt met alle typische dieren die in Lapland leven en de éniige, échte Kerstman te Rovaniemi?

De logies zijn gelegen op de skipistes waardoor goede ski- en langlaufmogelijkheden binnen handbereik zijn. En waarom niet eens een tochtje maken met fatbikes, de allernieuwste hype in het Hoge Noorden. Geniet er van de lekkere keuken en hopelijk maakt het noorderlicht nog zijn opwachting om u zo een onvergetelijk verblijf te bezorgen.



RUST & NATUUR SHORTBREAK (5 dagen)

Dit programma is ook mogelijk als shortbreak. U neemt deel aan een programma met dezelfde inhoud aan een scherpe prijs, ideaal voor een weekendje weg. Ontdek deze variant op www.asteriaexpeditions.be met de programmacode RNSB. Vanaf € 1515/pers in een hotelkamer (bezet door 2 pers, vlucht incl.).

Ontdek dit programma op
www.asteriaexpeditions.be
Gebruik programmacode **RNAW**

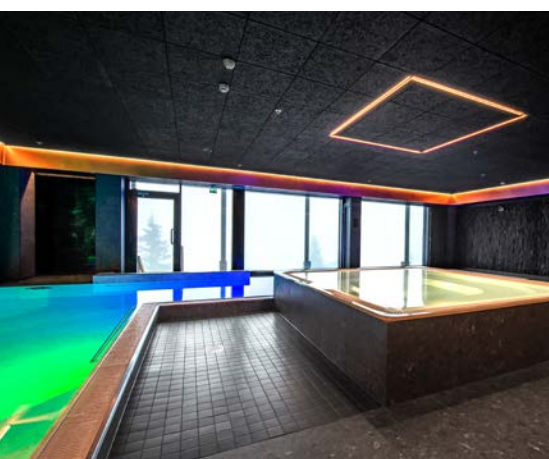

DAG 1
BRUSSEL - KUUSAMO

Vlucht naar Kuusamo.. Verwelkoming en transfer naar het hotel en de chalets van Iso Syöte. Het hoofdgebouw (met o.a. de hotelkamers, Aurora View Suites, receptie, restaurant, bar) en de chalets zijn uniek gelegen boven op een kleine skiheuvel.

DAG 2
SYÖTE NP

De gids neemt u mee en bezorgt u de nodige warme winterkledij die u kan behouden tot op het einde van deze avonturenweek. De sneeuwscooters staan klaar en na een korte uitleg vertrekt u op uw eerste winters avontuur. Tijdens deze sneeuwscootersafari (2 pers/sneeuwscooter) maakt u kennis met het wondermooie landschap in deze omgeving met heuvels, besneeuwde bossen en bevroren meren (ca 3u). Koffiebreak onderweg.

In de namiddag heeft u vrije tijd en kunt u facultatief gaan skiën, langlaufen, wandelen of fietsen. U kan ook gratis gebruik maken van de Arctic Spa met o.a. binnenzwembad, Finse sauna, stoombad en bubbelbad. De skipistes en loipes liggen vlak naast de chalets. Voor het diner kan u op voorhand half pension (buffet) bijboeken, maar u kan dit ook nog ter plaatse beslissen.



DAG 3
SYÖTE NP

Volledige dag vrije tijd. Indien u dit wenst, kunt u een aantal facultatieve excursies bij reserveren om uw Lapland ervaring nog completer te maken.

DAG 4
SYÖTE NP

Transfer naar een nabijgelegen huskyboerderij waar de honden u enthousiast zullen verwelkomen. U maakt er kennis met uw huskyteam waarmee u een volledige dag op pad gaat voor een lange huskysafari van ca 25 km.

De husky's worden ingespannen en u krijgt instructies over de besturing van de slede. Nadien kunt u genieten van deze unieke vorm van transport door de sneeuw. Halfweg de tocht wordt er halt gehouden om foto's te nemen en te wisselen van bestuurder. (2 volw/slede + max. 1 kind). Na de huskysafari wordt er een lunch voorzien op de huskyboerderij.

FACULTATIEVE EXCURSIE:

Nachtelijke sneeuwscootersafari: Als het donker wordt, vertrekt u op een nachtelijke sneeuwscootersafari. De lichten van de sneeuwscooters weerschijnen op de witte sneeuw en samen met het licht van de maan geeft u dit zeker een fantastische ervaring. En als u geluk heeft, zult u het noorderlicht zien tijdens deze tocht. Tijdens deze tocht geniet u ook van een warme koffie en een kleine snack bij een kampvuur.

DAG 5
SYÖTE NP

Vrije voormiddag. In de namiddag staat een wandeling in de sneeuw op het programma. De diepte van de sneeuw op de heuveltop deert u niet aangezien u met sneeuwschoenen wordt uitgerust. De gids begeleidt u tijdens deze wandeling langs de sprookjesachtige besneeuwde bomen. Vergeet vooral niet van het uitzicht te genieten!

DAG 6
SYÖTE NP

In de voormiddag wordt u per minibus naar een lokale rendierboerderij gebracht, waar u in karavaanstijl een lange rendiertocht zal afleggen van ca 4 km. Nadien wordt er koffie en een snack geserveerd in een typische koto.

O+L



OPMERKING:

U kan er voor kiezen om het bezoek aan de rendierboerderij te combineren met een sneeuwscootersafari (2 pers/scooter). U maakt dan wel slechts een kleine tocht per rendier van ca 1 à 2 km. (mits suppl.)

DAG 7
SYÖTE NP - (ROVANIEMI) - SYÖTE NP

Volledige dag vrije tijd. Indien u dit wenst, kunt u een aantal facultatieve excursies bijreserveren om zo uw Lapland ervaring nog completer te maken.

FACULTATIEVE EXCURSIE:

Sneeuwscootersafari met ijsvissen: Er wordt gereden naar een nabijgelegen meer waar u de technieken van het ijsvissen zullen aangeleerd worden. Nadien kan u zelf proberen een vis aan de haak te slaan.

FACULTATIEVE EXCURSIE:

Ranua Wildlife Park & Santa Claus Village: Volledige daguitstap per bus. Eerst wordt u naar het Ranua Wildlife-Park gebracht waar u kennis kan maken met de verschillende dieren die in deze

streek (toegang ter plaatse te betalen). Vervolgens wordt u naar Rovaniemi gebracht en bezoekt u er de officiële woonplaats van de Kerstman. Hier kunt u ook de Kerstman en het postkantoor met zijn elfjes bezoeken (duur: 8u).



DAG 8
KUUSAMO - BRUSSEL

Transfer naar de luchthaven en terugvlucht.

PRIJSVOORBEELD (INCL. VLUCHTEN):

Vanaf € 1815/pers in een hotelkamer (bezet door 2 pers).
Vanaf € 1920/pers in een chalet type I (bezet door 2 pers).
Vanaf € 1835/pers in een chalet type II (bezet door 6 pers).
Vanaf € 2550/pers in een Aurora View Suite (bezet door 2 pers).
Vanaf € 2115/pers in een Aurora Suite met sauna (bezet door 4 pers).

Raadpleeg dit programma op onze website aan de hand van de programmacode om alle vertrekkende data en prijzen te ontdekken.



FINS LAPLAND

Posio Avonturenweek



INDIVIDUELE AFREIS

DIVERSE VERTREKDATA

8 DAGEN / 7 NACHTEN

STERKE PUNTEN

- Rechtstreekse vluchten
- Overnachting in een gezellige chalet met sauna of in een hotel aan de voet van de kleine skipiste
- Voordeelpakket aan excursies inbegrepen
- Excursies gaan door in kleine groepjes
- Natuur- en rustbeleving
- Vol pension
- Aanrader voor zowel koppels als gezinnen met kinderen
- Thermische winterkledij inbegrepen

Ontdek dit programma op

www.asteriaexpeditions.be

Gebruik programmacode **POAW**

Voor wie op zoek is naar een natuur- en rustbeleving en tegelijkertijd wil deelnemen aan een waaier van diverse en leuke excursies, vindt in en rond Posio zeker z'n gading terug.

Posio is een klein plaatsje in het Zuidoosten van Fins Lapland dat totaal niet toeristisch is. De landschappen in het nabijgelegen Riisitunturi Nationaal Park zijn fenomenaal en een wandeling in de Kourouma kloof met z'n bevroren watervallen is werkelijk uniek in Lapland.

U heeft de keuze om te overnachten in gezellige chalets aan de rand van het Kitkajärvi meer of in een hotel aan de voet van de kleine skipiste. Uw logies dient als uitvalsbasis voor een leuke en ontspannende 8-daagse waar alle activiteiten in een voordeelpakket worden aangeboden.



DAG 1 **D**
BRUSSEL - KUUSAMO - POSIO

Vlucht vanuit Brussel naar Kuusamo, gevolgd door de transfer naar Posio.

U heeft de keuze om te overnachten in goed uitgeruste en gezellige chalets aan de rand van het Kitkajärvi meer.

Voor wie op zoek is naar een budget-formule kan kiezen om te logeren in een eenvoudig maar correct hotel dat gelegen is aan de kleine skipiste van Posio.

Bij aankomst of bij de start van de eerste excursie (dag 2) wordt u voorzien van alle nodige thermische kledij die u gedurende uw verblijf kan gebruiken.

DAG 2 **O+L+D**
POSIO

Sneeuwscootersafari in de omliggende natuur. U rijdt met 2 personen per scooter die u afwisselend zelf mag besturen. Onderweg zal u kennis maken met prachtige sneeuwlandschappen, bevroren meren en dichte bosgebieden (duur: ca 3u).

OPTIONEEL:

U kan de inbegrepen sneeuwscootersafari ook uitbreiden naar een langere tocht van ca 4u. Tijdens de tocht wordt dan een wildernislunch voorzien (ipv in hotel-restaurant). (mits supplement)

DAG 3 **O+L+D**
POSIO

In de voormiddag maakt u een sneeuwschoenwandeling in de omgeving van uw logies. De diepte van de sneeuw deert u niet dankzij de brede sneeuwschoenen. Voor onderweg wordt een picknick lunch voorzien.

In de namiddag doet u aan ijsvissen. Er wordt gevist met netten, één van de meest traditionele vormen van vissen in de Arctische gebieden. Uw gids zal er u alles over vertellen.

DAG 4 **O+L+D**
POSIO

Vrije dag.

's Middags zal u leren hoe u een verse zalm of forel kan klaarmaken op een traditionele wijze. Al de ingrediënten worden voorzien en daarna wordt uitgelegd hoe u de vis moet bereiden. Nadat de vis gerookt is, is het uiteraard tijd om hiervan te proeven als middag-lunch.

U kan op facultatieve basis gaan skiën op de nabijgelegen skipistes of tochten maken per fat bike, sneeuwschoenen of langlaufski's.

U kan uw programma ook vervolledigen met een aantal facultatieve excursies zoals extra tochten per sneeuwscooter of een sessie ijsdrijven.

FACULTATIEVE EXCURSIE:

Wandeling in het Riisitunturi Nationaal Park: Transfer (ca 25 km) naar de grens van het Riisitunturi Nationaal Park. De gids zal u alles vertellen waarom Riisitunturi zo bijzonder is. Het wandelpad brengt u heuvelopwaarts en hoe hoger u komt, hoe mooier de uitzichten. Bij helder weer kan u het Kitka meer zien liggen. Uiteindelijk bereikt u de top van Riisitunturi waar u kan genieten van een 360° panorama. Na ca 3.5 km wandelen bereikt u een hut waar de picknick lunch met o.a. brood en soep wordt voorzien. In totaal wordt z'n 5 km gewandeld. Het is mogelijk dat bepaalde paden volledig zijn ondergesneeuwd en dat er van sneeuwschoenen moet worden gebruik gemaakt.

DAG 5 **O+L+D**
POSIO

Vandaag brengt u een bezoek aan de Korouoma kloof. U maakt er een wandeling door een stuk van de kloof



en u zal er enkele ijsmuren of bevroren watervallen ontdekken. De picknick lunch wordt onderweg voorzien.

DAG 6 **O+L+D**
POSIO

Vandaag bezoekt u een lokale huskyboerderij. Na een korte uitleg vertrekt u op een mooie huskytocht van 10 km (ca 1 uur) in het Riisitunturi Nationaal Park. De bomen zijn gedurende een groot deel van de winter met dikke pakken sneeuw bedekt en de landschappen zijn hier ronduit impressionant. U zit met 2 personen per slede die u afwisselend zelf kan besturen.

OPTIONEEL:

U kan de inbegrepen huskysafari ook uitbreiden naar een langere tocht van 20 km (mits supplement).

Vervolgens bezoekt u een lokale rendierboerderij. U wordt er vriendelijk ontvangen door de rendierherder en z'n familie. U heeft de gelegenheid om tussen de rendieren te wandelen en er staat ook een kort tochtje met een rendierslede op het programma.

De middaglunch wordt voorzien in een typische kota. Na een goed gevulde daguitstap vol met leuke herinneringen keert u vervolgens terug naar Posio.

DAG 7 **O+L+D**
POSIO

Vrije dag. In de buurt van uw logies kan u prachtige wandelingen maken in de omliggende natuur. In Posio vindt u ook een klein skicentrum terug met 3 kleine skipistes waarvan de langste

piste ca 1 km lang is. 2 skipistes zijn verlicht zodat u ook in december hier perfect kan skiën.

Indien u logeert in het hotel, dan bevindt u zich vlak aan de skipiste. Indien u logeert in de chalets, dan kan u met een korte taxirit (facultatief) gemakkelijk de skipistes bereiken. Skimateriaal en skipas kunnen ter plaatse gehuurd worden.

Voor wie houdt van wat shopping kan het Pentik boetiekwinkel bezoeken te Posio. Hier vindt u de meest noordelijk gelegen keramiekwinkel van de wereld terug. Veel keramiek die hier geproduceerd wordt is geïnspireerd om rendiermotieven.

DAG 8 **O**
POSIO - KUUSAMO - BRUSSEL

Transfer naar de luchthaven van Kuusamo voor de terugvlucht

PRIJSVOORBEELD (INCL. VLUCHTEN):

Vanaf € 2165/pers in een hotelkamer (bezet door 2 pers).
Vanaf € 2285/pers in een chalet (bezet door 4 pers).

Raadpleeg dit programma op onze website aan de hand van de programmacode om alle vertrekkende data en prijzen te ontdekken.



FINS LAPLAND

Sky View Villa avonturenweek

INDIVIDUELE AFREIS

DIVERSE VERTREKDATA

8 DAGEN / 7 NACHTEN

STERKE PUNTEN

- Rechtstreekse vluchten
- Natuurverblijf maar toch dicht bij het skidorpje van Ruka
- Luxe chalet met o.a. haard, sauna en slaapkamer met glazen plafond
- Sneeuwscootersafari, huskysafari en rendier sledetocht inbegrepen
- Geschikt voor elk type reiziger
- Lokale keuken (half pension)
- Goede skimogelijkheden (facultatief)
- Mogelijkheid om het programma nog actiever te maken met facultatieve excursies
- Thermische winterkledij inbegrepen

Ontdek dit programma op
www.asteriaexpeditions.be
Gebruik programmacode **SKAW**

U verblijft de volledige week in de buurt van het gezellige skidorpje van Ruka. Hier vindt u de mooiste winterlandschappen van gans Noord-Scandinavië terug. U overnacht er in een gezellige en luxueuze chalet met haard en sauna. De daken van de slaapkamers bestaan grotendeels uit glas waardoor u 's nachts de sterrenhemel kan afspeuren op zoek naar noorderlicht. Voor grote groepen en families kunnen ook grote blokhutten met meerdere slaapkamers en badkamers voorgesteld worden.

Tijdens een goed gevulde week komen alle typische activiteiten zoals een sneeuwscootersafari, huskytocht en een ritje met een rendierslede aan bod. U kan naar eigen wens en budget uw programma nog verder uitbreiden en actiever maken aan de hand van een aantal facultatieve excursies zoals ijsdrijven of een sneeuwschoenwandeling in het Oulanka Nationaal Park. Voor of na de activiteiten kan u tijdens de vrije tijd nog gaan skiën, wandelen, langlaufen of een tocht maken met fat bikes.

De keuken in het nabijgelegen restaurant is gekend voor z'n gebruik van lokale ingrediënten en tijdens uw weekverblijf worden ook een aantal themadiners voorzien zoals een kota diner en een 'wild food' diner.



SKY VIEW VILLA SHORTBREAK (5 dagen)

Op een aantal geselecteerde data is dit programma ook mogelijk als shortbreak. Vanaf € 1825/ pers. (chalet bezet door 4 pers, vlucht incl.).



DAG 1
BRUSSEL - KUUSAMO - RUKA

Vlucht naar Kuusamo, gevolgd door de transfer naar uw chalet nabij Ruka. Bij aankomst in uw chalet wordt u voorzien van een welkomstpakket om zo uw verblijf in alle comfort te kunnen aanvangen.

U verblijft in uw logies op basis van half pension en in het nabijgelegen restaurant zal u kunnen proeven van de heerlijke lokale keuken. Tijdens vele activiteiten wordt vaak een snack of lunch voorzien. Bij aankomst of bij start van de eerste excursie wordt u in het nabijgelegen safarikantoor voorzien van warme thermische kledij die u kan gebruiken voor de duur van uw verblijf.

Iedere dag kan u gebruik maken van uw eigen sauna in de chalet. Het skidorpje van Ruka ligt dichtbij en is gemakkelijk per skibus te bereiken. Hier vindt u een supermarktje terug en in het skistation kan u terecht voor de huur van materiaal om te gaan skiën, langlaufen of tochten te maken per fat bike.

DAG 2
RUKA

Uw gids zal u opwachten voor een eerste dag winters avontuur. Na een korte instructies vertrekt u op een sneeuwscootersafari (2 pers/scooter) van ongeveer 20 km langsheen de besneeuwde bossen en de vele bevroren meren rondom Ruka. Tijdens deze excursie zal u de prachtige landschappen ten volle kunnen bewonderen (duur: ca 2u).

OPMERKING:

U kan de inbegrepen sneeuwscootersafari ook uitbreiden naar een langere dagtocht.

DAG 3
RUKA

In de voormiddag wordt u per bus naar een nabijgelegen huskyboerderij gebracht. Bij aankomst staan de honden al te blaffen vol ongeduld en na een korte instructies kan de huskysafari van start gaan. U rijdt met 2

personen per slede die u afwisselend kan besturen. U maakt een mooie tocht van 10 km (ca 1u).

OPMERKING:

U kan de inbegrepen huskysafari ook uitbreiden naar een langere dagtocht.

DAG 4
RUKA

Per bus wordt u naar een lokale rendierboerderij gebracht. De rendierherder zal u alles vertellen over het leven op de rendierboerderij, u maakt er een kort tochtje per rendierslede (ca 300m) waarna u de rendieren ook kan voederen. Nadien kan u genieten van een kop warme koffie, een zoet broodje en kan u een worstje grillen bij het kampvuur (duur: 2 à 3u).

OPMERKING:

U kan de inbegrepen rendiersafari ook uitbreiden naar een langere tocht of combineren met een sneeuwscootersafari.



Diner (3-gangen) in een typische kota rond een kampvuur (niet privé, vlak bij de logies gelegen).

DAG 5
RUKA

Volledige dag vrije tijd. Vandaag kan u naar het gezellige skidorpje van Ruka gaan (facultatief) waar u kan genieten van wat vrije tijd. U kan het dorpje gemakkelijk bereiken per skibus die nabij uw logies halt houdt (ca 4.00 €/pers/rit, onder voorbehoud van wijzigingen)

In Ruka vindt u een aantal leuke winkel-



tjes terug, ideaal als u nog een souvenir of enkele typische Lapse producten wil kopen. Voor de skiliefhebber is er de mogelijkheid (facultatief) om te gaan skiën in één van de beste en leukste skigebieden van Finland.

U kan ook deelnemen aan een aantal facultatieve excursies om zo uw programma compleet te maken. Tot de mogelijkheden behoren o.a. sneeuwschoenwandelen, ijsvissen, ice karting, rivierdrijven en nog veel meer.

DAG 6
RUKA

Enkele extra excursiemogelijkheden:

FACULTATIEVE EXCURSIE:

Sneeuwschoenwandeling met ijsvissen: U maakt een aangename sneeuwschoenwandeling naar een nabijgelegen meer waar u alle technieken van het ijsvissen zullen uitgelegd worden. U leert er zelf een gat maken in het ijs en vervolgens kan u zelf proberen om een snoek of zalmforel te vangen. Tussentijd geniet u van koffie/thee waarna er terug gewandeld naar uw logies (duur: ca 2u).

FACULTATIEVE EXCURSIE:

Actieve sneeuwschoenwandeling in het Oulanka Nationaal Park: Het Oulanka Nationaal Park behoort tot een van de mooiste parken van deze regio. Neem deel aan deze actieve wandeltocht van ca 4 km met sneeuwschoenen langs de Kitka rivier. Onderweg ontdekt u o.a. de oude watermolen van Myllykoski en de waterval van Jyrävä. Snack lunch met koffie onderweg (duur: ca 5 u).

'Wild food' diner gebaseerd op allerlei lokale specialiteiten. Als hoogtepunt proeft u zalmforel die op traditionele wijze bij een open haardvuur gegaard is.

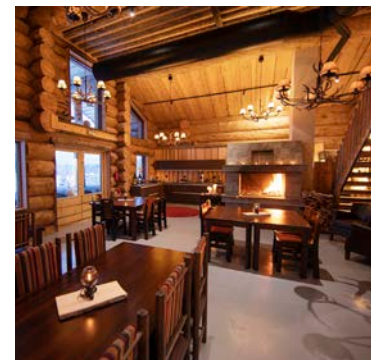

DAG 7
RUKA

Vrije dag. U kan gaan skiën, wandelen of u kan ook deelnemen aan een aantal facultatieve excursies om zo uw programma compleet te maken.

DAG 8
RUKA - KUUSAMO - BRUSSEL

Transfer naar de luchthaven voor de terugvlucht.

PRIJSVOORBEELD (INCL. VLUCHTEN)

Vanaf € 2385/pers in een chalet bezet door 4 pers.

Raadpleeg dit programma op onze website aan de hand van de programmacode om alle vertrekdata en prijzen te ontdekken



FINS LAPLAND

Northern Senses shortbreak

INDIVIDUELE AFREIS DIVERSE VERTREKDATA

5 DAGEN / 4 NACHTEN

STERKE PUNTEN

- Rechtstreekse vluchten
- Verblijf in een gezellig en luxueus landhuis
- Actief programma, maar ook focus op rust- en natuurbeleving
- Lange sneeuwscootersafari
- Dagexcursie met husky- en rendiersledetocht
- Natuurdag met sneeuwschoenwandeling en ijsvissen
- Vrij gebruik van sleetjes en stepsledes
- Lokale keuken
- Diverse wellnessmogelijkheden met o.a. sauna en binnenzwembad
- Thermische winterkledij inbegrepen

Ontdek dit programma op
www.asteriaexpeditions.be
Gebruik programmacode **NSSB**

U verblijft in een gezellig en luxueus landhuis in één van de mooiste streken van Fins Lapland. Het heuvelachtige en dik beboste landschap is bedekt met een dikke sneeuwlaag en nodigt uit tot diverse avonturen in de natuur.

Na een actieve dag in de gezonde buitenlucht kan u 's avonds genieten van een deugddoende sauna en/of plons in het binnenzwembad. U proeft er de typische lokale keuken en door z'n afgelegen ligging in de natuur, zit u hier vanaf de eerste rij als het noorderlicht zich voordoet.

Tijdens dit goedgevulde programma neemt u o.a. deel aan een sneeuwscootersafari, huskysafari en maakt u een tocht per rendierslede. In de omgeving van uw logies maakt u een prachtige sneeuwschoenwandeling en gaat u ijsvissen op het nabijgelegen meer.



DAG 1 **D**
BRUSSEL - KUUSAMO - RUKA

Vlucht naar Kuusamo, gevolgd door de transfer naar uw verblijfslocatie ten noorden van Ruka.

Uw logies is aan de oevers van een meer gelegen. U verblijft er in alle comfort en bovendien is de afgelegen ligging een ideale uitvalsbasis om het noorderlicht waar te nemen. Kinderen kunnen vrij spelen rondom de logies en tijdens het verblijf kan u o.a. gratis gebruik maken van een aantal sleetjes en stepsledes.

Elke avond kan u gebruik maken van de wellnessfaciliteiten van uw logies met o.a. elektrische sauna en binnenzwembad (badkledij verplicht, max. 2u).



DAG 2 **O+L+D**
RUKA

Uw gids zal u opwachten voor een eerste dag winters avontuur. U wordt voorzien van warme thermische kledij die u kan gebruiken voor de duur van uw verblijf in het landhuis.

Na een korte instructieles vertrekt u op een sneeuwscootersafari (2 pers/scooter) van ongeveer 30 à 40 km langsheen de besneeuwde bossen en de vele bevroren meren rondom uw logies en Ruka.

Bij een kampvuur geniet u ook nog van een heerlijke soeplunch met koffie of thee (duur: ca 4u).



DAG 3 **O+L+D**
RUKA

Vandaag beleeft u een heuse natuurdag. Door het grotere hoogteverschil t.o.v. Ruka bevindt u zich hier in een prachtige naturomgeving met heel wat indrukwekkende sneeuwlandschappen. Kortom, een ideale uitvalsbasis om hier een sneeuwschoenwandeling te maken en op ontdekking te gaan. Onderweg zal u versteld staan van de prachtige uitzichten rondom u. Nabij uw logies bevinden zich ook 2 meren die uitermate geschikt zijn om te vissen. Op één van deze bevroren meren leert de gids u de technieken van het ijsvissen aan (duur: ca 4u).

DAG 4 **O+L+D**
RUKA

Per bus wordt u naar een nabijgelegen huskyboerderij gebracht. U zal er door enthousiast blaffende honden verwelkomd worden. Na een korte instructieles kan de huskysafari van start gaan. U rijdt met 2 personen per slede die u afwisselend kan besturen. U maakt een tocht van 10 km (ca 1u). Na de tocht kan u nog wat tijd doorbrengen op de huskyboerderij en kan u o.a. foto's nemen van deze lieve en trouwe viervoeters.

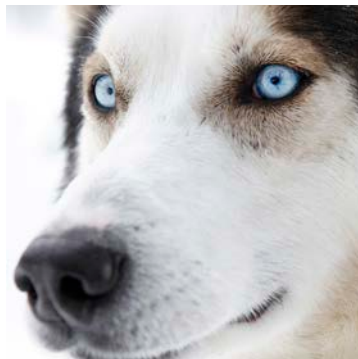

Vervolgens wordt u naar een lokale rendierboerderij gebracht waar u kennis maakt met deze typische Lapland bewoner. U kan de rendieren voederen en u maakt er een korte tocht per rendierslede.

De middaglunch wordt ofwel op de husky- of rendierboerderij voorzien. Na deze 2 activiteiten wordt u dan terug gebracht naar uw logies (duur: ca. 5 à 6u).

OPMERKING:

U kan de inbegrepen huskysafari ook uitbreiden naar een langere dagtocht.

DAG 5 **O**
RUKA - KUUSAMO - BRUSSEL

Inleveren van de thermische kledij en transfer naar de luchthaven voor de terugvlucht

TIP:

Verleng uw programma te Ruka: Verleng uw programma met een verblijf in het gezellige skidorpje van Ruka. U vindt er diverse leuke restaurants terug waar u de typische lokale keuken kan proeven.



U kan er verblijven in diverse verblijfslocaties zoals (boutique) hotels of glazen villa's. Op een aantal geselecteerde data kan u uw short-break verlengen tot een weekverblijf aan een voordeelprijs. Gelieve Asteria Expeditions te contacteren voor prijzen en mogelijkheden.

PRIJSVOORBEELD (INCL. VLUCHTEN)

Vanaf € 2750/pers in een Cozy Double Room (bezet door 2 pers).
 Vanaf € 2805/pers in een Superior Family Room (bezet door 2 pers).

Raadpleeg dit programma op onze website aan de hand van de programmacode om alle vertrekkende data en prijzen te ontdekken.

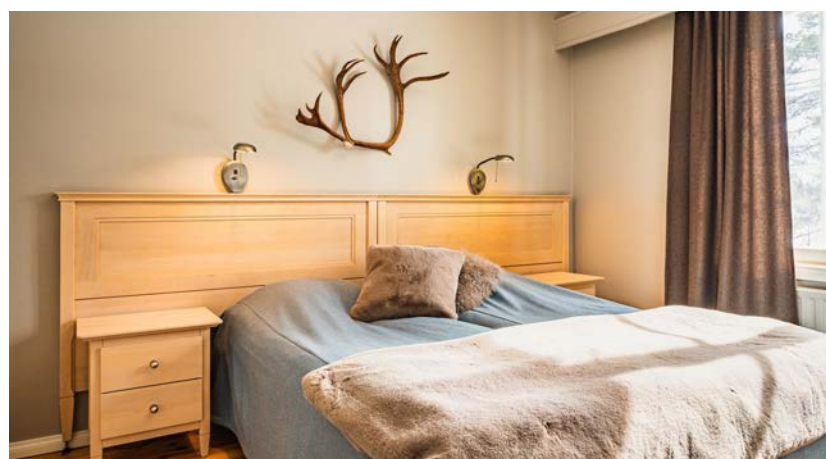

FINS LAPLAND

Ranua Wildlife Park



INDIVIDUELE AFREIS

DIVERSE VERTREKDATA

5 DAGEN / 4 NACHTEN

STERKE PUNTEN

- Overnachting in een gezellige houten chalet met eigen sauna en haard
- Excursiepakket inbegrepen
- Bezoek aan de meest noordelijke zoo ter wereld
- Kennismaking met alle dieren die in Lapland leven
- Natuur- en rustbeleving
- Vol pension
- Aanrader voor zowel koppels als gezinnen met kinderen
- Thermische winterkledij inbegrepen

Beleef een ontspannende en tegelijkertijd actieve Lapland-ervaring nabij het Ranua Wildlife Park. Uw hele verblijf staat in het teken van alle dieren die in Lapland leven en u zal ze ook allemaal ontmoeten. Tijdens uw verblijf in het Ranua Resort heeft u toegang tot het Wildlife Park waar u kan kennismaken met rendieren, elanden, lynxen, wolven, vossen, veelvraten, bevers, marters en nog veel meer. Eén van de paradepaardjes van het park zijn ongetwijfeld de ijsberen die jong en oud zullen bekoren. Verder geniet u van een uiterst interessant voordeelpakket, waarbij u kennis zal maken met alle typische activiteiten die u in Lapland kan beleven.

In uw vrije tijd kan u er gaan wandelen of langlaufen en kan u genieten van uw gezellige en goed uitgeruste chalet met eigen sauna.

Koppels, groepjes vrienden of gezinnen met kinderen vinden hier zeker hun gading. Wie het graag nog wat actiever wil, kan nog altijd het excursieprogramma uitbreiden met langere en actievere tochten.

Ontdek dit programma op

www.asteriaexpeditions.be

Gebruik programmacode **RANU**



DAG 1
**BRUSSEL - KUUSAMO/
ROVANIEMI**

Vertrek vanuit Brussel naar Kuusamo of Rovaniemi. Transfer naar het Ranua Resort. De chalets zijn heel gezellig en goed uitgerust met o.a. woonruimte, kitchenette, badkamer, sauna, haard, aparte slaapkamers, etc.

Bij aankomst wordt u verwelkomd en naar uw chalet gebracht. Iedere deelnemer van dit programma heeft recht op een vrij bezoek aan het Ranua Wildlife Park. U kan uw bezoek zelf inplannen in functie van het excursieprogramma en de daaraan verbonden vrije tijd.

In het Ranua Wildlife Park kan u alle dieren ontmoeten die in Lapland leven. Dit bezoek is een leuke en leerrijke ervaring voor jong en oud. Liefhebbers van fotografie kunnen deze dieren ook heel goed fotograferen in een natuurlijk habitat.

Op de dag van uw aankomst of bij de start van de eerste safari wordt u van de nodige warme winteruitrusting voorzien, die u kan behouden tot op het einde van het programma.



DAG 2
RANUA

O+L+D

De sneeuwscooters staan klaar voor een adembenemende tocht in de natuur. Er wordt gereden naar een rendierboerderij waar u kennis kan maken met het leven van een rendierherder en waar u ook een kort ritje van ca 1 km per rendierslede kan maken. Na deze tocht krijgt u nog een wildernislunch aangeboden en kan u luisteren naar de verhalen van de rendierherder (duur: ca 3u).

D **DAG 3**
RANUA

O+L+D

Vrije voormiddag. Ideaal om het Ranua Wildlife Park te bezoeken (toegangsticket inbegrepen).

In de namiddag wordt u naar een nabijgelegen huskyboerderij gebracht, waar de honden u enthousiast blaffend zullen verwelkomen. U maakt er kennis met de huskyherder en uw huskyteam waarmee u een mooie huskytocht van ca 2u zal maken (ca 20 km). U zit met 2 personen per slede die u afwisselend zelf kan besturen. U zal onderweg verstandig staan van de pracht van de natuur en de stilte rondom u (duur: ca 2u à 2u30).

OPTIONEEL:

U kan kiezen om uw huskytocht uit te breiden naar een volledige dagtocht van ca 35 à 50 km (2 pers/slede). De lunch in het restaurant wordt dan vervangen door een wildernislunch (duur: ca 5 à 6u).

DAG 4
RANUA

O+L+D

Volledige dag vrije tijd. Ideaal om te langlaufen, te wandelen, met de kinderen sleetje te glijden of om gewoon te genieten van de gezelligheid van de chalet.

U kan uw programma ook nog vervolledigen met een aantal facultatieve excursies.

FACULTATIEVE EXCURSIES:

Sneeuwschoenwandeling: Er is geen betere manier om kennis te maken met de natuur. De diepte van de sneeuw deert u niet aangezien u met sneeuw-rackets wordt uitgerust. De gids begeleidt u tijdens deze wandeling langs de sprookjesachtige besneeuwde bomen. U kan ook kiezen voor een nachtelijke sneeuwschoenwandeling en misschien maakt het noorderlicht dan wel z'n opwachting (duur: ca 2u).

Bezoek aan het Santa Claus Village: Na het ontbijt vertrekt u naar Rovaniemi en het Santa Claus Village (ca 1 uur/rit). U zal er de Kerstman ontmoeten en



ontvangt een mooie foto als souvenir. Hier wordt ook nog de middaglunch voorzien en uiteraard heeft u ook nog wat vrije tijd om wat te shoppen. Nadien keert u terug naar Ranua.



Sneeuwscootersafari met ijsvissen: U rijdt naar een nabijgelegen meer waar u aan ijsvissen kan doen. De technieken worden u aangeleerd en nadien kan u proberen zelf een vis te vangen. Tijdens het vissen worden warme dranken geserveerd en de eventuele vangst kan door de gids op een kampvuur worden klaargemaakt.

DAG 5
**KUUSAMO/ROVANIEMI -
BRUSSEL**

O

Vrije voormiddag of dag (afhankelijk van de gekozen terugvlucht). Check out en transfer naar de luchthaven voor de terugvlucht.

OPTIONEEL: OVERNACHT IN GLAZEN IGLO

Droomt u er om vanuit uw bed te genieten van een prachtige sterrenhemel waarbij hopelijk ook het noorderlicht z'n opwachting maakt? Dan is een overnachting in een gla-

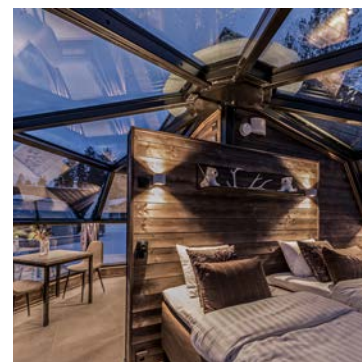

zen iglo beslist iets voor u. U kan uw verblijf verlengen met 1 of meerdere nachten in een glazen iglo. De glazen iglo is verder weg in de natuur gelegen, ver weg van alle kunstlicht, zodat u er optimaal noorderlicht kan waarnemen als het zich voordoet.

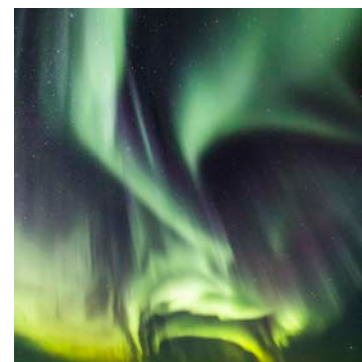

PRIJSVOORBEELD (INCL. VLUCHTEN):

Vanaf € 1670/pers. in een chalet (bezet door 4 pers).
Vanaf € 1620/pers. in een chalet (bezet door 6 pers).

Raadpleeg dit programma op onze website aan de hand van de programmacode om alle vertrekkende data en prijzen te ontdekken.



FINN LAPLAND

Wildernishotel Muotka shortbreak

INDIVIDUELE AFREIS

DIVERSE VERTREKDATA

5 DAGEN / 4 NACHTEN

STERKE PUNTEN

- Rustig gelegen in de natuur
- Alle klassieke activiteiten worden aangeboden in een voordeelpakket
- Kleine (internationale) excursiegroepjes
- Diverse logiesmogelijkheden zoals hotelkamers, chalets en Aurora Cabins
- Programma op basis van vol pension
- Thermische winterkledij inbegrepen

Ontdek dit programma op

www.asteriaexpeditions.be

Gebruik programmacode **MUSB**

In het noorden van Finland kan u in de buurt van Saariselkä deelnemen aan een actief maar tegelijkertijd ontspannend programma. U verblijft in een prachtig wildernishotel dat uniek in de natuur en in een bosrijke omgeving gelegen is.

U neemt er o.a. deel aan een sneeuwscootersafari, huskytocht, rendiersledetocht, sneeuwschoenwandeling, initiatie langlauf en zal er genieten van de heerlijke lokale keuken. U kan uw programma vervolledigen met diverse extra excursies of extra nachten.

In de nabijheid ligt het Urho Kekkonen Nationaal Park waar u mooie wandelingen kan maken. De omgeving van het hotel is ook geschikt om langlauftochten te maken. Op ca 15 minuten rijden van wildernishotel Muotka bevindt zich het skidorpje van Saariselkä.

U heeft er o.a. de keuze om te overnachten in hotelkamers, superior rooms (met sauna), gezellige chalets en Aurora Cabins. Geschikt voor zowel koppels als families met kinderen.

De sneeuwkwaliiteit is hier uitzonderlijk, de lucht is er kurkdroog en als het een beetje meezit, kleurt het noorderlicht de nachtelijke hemel.



DAG 1
BRUSSEL - IVALO

Vlucht naar Ivalo. Aankomst kort na de middag of in de loop van de vooravond, gevolgd door de transfer (ca. 40 minuten) naar uw verblijfslocatie.



DAG 2 - DAG 4
MUOTKA

Na het ontbijt maakt u kennis met de lokale gids die u de warme thermische kledij zal bezorgen die u kan behouden tot op het einde van het programma. Gedurende de komende 3 dagen neemt u deel aan een uitgebreid excursiepakket met maar liefst 6 inbegrepen activiteiten. De middag-lunch wordt ofwel voorzien in het hotel of tijdens de activiteit.

Sneeuwscootersafari naar een rendierboerderij: Na een korte uitleg hoe een sneeuwscooter te besturen, vertrekt u op sneeuwscootersafari. U rijdt met 2 personen per scooter en er wordt gereden langsheen de wondermooie sneeuwlandschappen in deze regio. Er wordt halt gehouden bij een rendierboerderij, waar u kennis maakt met de rendierherder die u alles over de rendieren zal vertellen. Inclusief korte rendiersledetocht en soeplunch.



D **Sneeuwschoenwandeling:** De gids leert u de technieken aan en nadien vertrekt u op een aangename sneeuwschoenwandeling in de omgeving van het hotel. Onderweg vertelt de gids u meer over de typerende fauna en flora.

Initiatie langlaufen: Tijdens deze excursie leert u onder begeleiding langlaufen. De gids leert u eerst de technieken aan van het langlaufen en nadien gaat u samen op pad door de prachtige natuur die deze regio kenmerkt. Langlaufen is een echte Finse nationale sport, deze safari is ideaal voor wie hiermee kennis wenst te maken. Na de initiatieles kan u zelf de wondermooie omgeving rond Muotka ontdekken dankzij de vele loipes in de buurt.

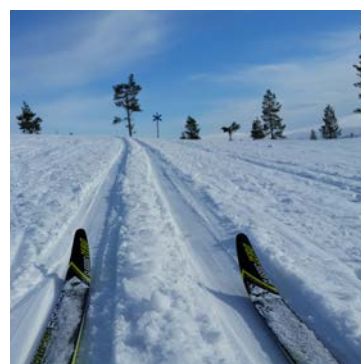

Huskysafari: U maakt kennis met een lokale inwoner van Lapland; de husky. Per bus of sneeuwscooterslede wordt u gebracht naar een nabijgelegen huskyfarm. U ontmoet er de honden en krijgt er ook een korte rondleiding. Na een uitleg hoe een slede te besturen vertrekt u op een huskytocht van ca. 1u. U zit met 2 personen per slede die u afwisselend zelf mag besturen. Ieder huskyteam bestaat uit 4 of 6 honden.

Aurora Camp: Na het diner zal een gids u wat meer vertellen over het fenomeen van het noorderlicht. Vervolgens wordt u in een sneeuwscooterslede gebracht naar een afgelegen locatie in de natuur, ver weg van alle kunstlicht. Er wordt een kampvuur gemaakt, u geniet van een kop warme drank en hopelijk maakt het noorderlicht z'n opwachting.



Nachtelijke sneeuwscootersafari: 's Avonds vertrekt u op een nachtelijke tocht per sneeuwscooter (2 pers/scooter). Er wordt gereden naar afgelegen plaatsen in de buurt van Muotka om zo de kans om noorderlicht te spotten te vergroten. De afgelegde afstand hangt af van de weersomstandigheden en de rijvaardigheden van de groep.

Tijdens de vrije tijd kan u genieten van de rust en de faciliteiten van het hotel. Indien u dit wenst kan u uw programma ook vervolledigen met extra facultatieve excursies. Vraag naar onze aparte excursielijst.



OPTIONEEL:

Overnachting in een Aurora Cabin: Wenst u graag nog iets leuks aan uw programma toe te voegen? U kan de eerste nacht en/of laatste nacht van uw verblijf ook vervangen door een nacht in een Aurora Cabin. Wie voor deze optie kiest krijgt een voordeelprijs aangeboden. Vanuit uw bed kan u naar de nachtelijke hemel kijken waarbij hopelijk het noorderlicht z'n op-

wachting maakt. Elke Aurora Cabin beschikt over een eigen badkamer. Mits supplement.

DAG 5
IVALO - BRUSSEL

Transfer naar de luchthaven voor de terugvlucht.

Tip: vraag ook naar onze andere programma's in de buurt met verblijf in hotel Nellim of hotel Nangu (adults only).



PRIJSVOORBEELD (INCL. VLUCHTEN):

Vanaf € 2075/pers in een Wilderness Room (bezet door 2 pers)
Vanaf € 2555/pers in een Aurora Cabin (bezet door 2 pers)

Raadpleeg dit programma op onze website aan de hand van de programmacode om alle vertrekkende data en prijzen te ontdekken.



NOORS LAPLAND

Het beste van rond de Noordkaap



INDIVIDUELE AFREIS

DIVERSE VERTREKDATA

6 DAGEN / 5 NACHTEN

STERKE PUNTEN

- Ontdek Tromsø, het Parijs van het Hoge Noorden
- Overnachting in een Aurora chalet
- Ontdek de prachtige Lyngen Alps aan de hand van een sneeuwscooter- en huskytocht
- 3-daagse bootreis aan boord van de Hurtigruten langs de Noorse kust en Fjorden
- Bezoek aan de Noordkaap
- King crab safari
- Grote kans tot het waarnemen van het noorderlicht

Mensen reizen al meer dan 300 jaar naar de Noordkaap om er Europa's meest noordelijk punt te ervaren. Sta op de rand van de rots en ervaar er het onbeschrijflijke gevoel dat er voor u enkel maar water en ijs terug te vinden is. De immense horizon geeft u een perfect beeld van de weidsheid van onze planeet.

Maar deze streek van Noorwegen heeft natuurlijk nog veel meer te bieden. Zo kan u in de buurt van Kirkenes en de Barents Zee kennismaken met spectaculaire King crabs en voelt u zich aan het einde van de wereld nabij de Russische grens. Vergeet hierbij ook zeker de levendige en mooie stad Tromsø en de wonderbaarlijke natuurlandschappen van Lyngen niet, dan weet u al snel wat dit programma precies te bieden heeft.

Doordat deze reis doorgaat in de meest noordelijke regio van Noord-Scandinavië, zit u bij dit programma ook op de eerste rij mocht het noorderlicht zich voordoen.



TROMSØ, STAD VAN HET NOORDERLICHT

Beschikt u over wat minder tijd of snel een weekendje weg? Ontdek dan het voordelige shortbreak programma Tromsø, stad van het Noorderlicht waarbij u Tromsø kan ontdekken in combinatie met een verblijf in de Lyngen Alps. Ontdek dit programma op www.asteriaexpeditions.be met de programmacode TROM. Vanaf € 595/pers in een hotelkamer (bezet door 2 pers, vlucht incl.).

Ontdek dit programma op
www.asteriaexpeditions.be
Gebruik programmacode **NOKA**



DAG 1 BRUSSEL - TROMSØ

Vlucht naar Tromsø. Aankomst en transfer (zelf te regelen) naar uw hotel in het oude centrum van Tromsø en vlakbij de haven.

OPMERKING:

Vraag naar de excursiemogelijkheden met start in Tromsø. Een greep uit de mogelijkheden tijdens het winterseizoen: huskysafari's, rendiersledetochten en Sámi ervaringen, sneeuwscootertochten, walvissafari's, sneeuwschoenwandelingen, langlaufen, ijsvissen en natuurlijk diverse noorderlicht excursies per bus of boot.



DAG 2 TROMSØ - LYNGEN

O+D

Volledige dag vrije tijd om Tromsø beter te ontdekken. Het is een fascinerende stad, gekend voor zijn Arctische Kathedraal maar ook voor zijn interessante galerijen en musea. Verder vindt u er ook nog tal van shoppingmogelijkheden, levendige cafeetjes en nog veel meer.

In de late namiddag wordt u met een transfer naar de Lyngen Alps en Camp Tamok gebracht. Lyngen is één van de mooiste natuurgebieden in de regio van Tromsø, het landschap wordt er gekenmerkt door spectaculaire fjorden en indrukwekkende bergen. Camp Tamok is een wilderniskamp én de ideale uitvalsbasis om heel wat leuke en typische avonturen te beleven. U kan kiezen uit diverse dag- en avondactiviteiten. De avondactiviteiten zijn heel populair omwille van het mogelijke noorderlicht. Bij aankomst

D wordt u met warme thermische kledij uitgerust en staat al meteen een eerste avondactiviteit met maaltijd op het programma.

Voor de activiteiten heeft u de keuze uit een sneeuwscootertocht, een huskytocht en een rendiersafari. Voor de overnachting heeft u de keuze uit: Aurora chalet, wildernischalet, Aurora Dome of Ice Dome.

OPMERKING:

Indien u niet aan deze 2 winteractiviteiten wil deelnemen, dan kan u de overnachting in de lavu en de 2 activiteiten ook altijd vervangen door een extra nacht in Tromsø op basis van kamer met ontbijt. Deze formule is zeker aangeraden als u alle musea in Tromsø wil bezoeken. Zie hiervoor de aparte prijstabel.

DAG 3 LYNGEN - TROMSØ

O+L+D

Tijdens het daglicht heeft u de mogelijkheid om van een tweede dagactiviteit te genieten, om zo dit prachtig natuurgebied beter te ontdekken. Traditionele maaltijd op de middag inbegrepen.

In de late namiddag wordt u teruggebracht naar de haven van Tromsø, waar u kan inschepen aan boord van de Hurtigruten. Deze bootreis brengt u langsheen de mooie kustlijn van Finnmark of Noors Lapland, gekenmerkt door zijn fjorden en zijn prachtige fauna en flora met vooral veel zeevogels. Bovendien gebeurt het ook regelmatig dat u 's nachts vanaf het schip heel goed het noorderlicht kan waarnemen.

Vertrek in de vooravond, diner en overnachting aan boord.

DAG 4 HAMMERFEST - HONINGSVÅG - KJØLLEFJORD - MEHAMN

O+L+D

In één van de meest noordelijke stadjes van Noorwegen, Honningsvåg, legt de Hurtigruten enkele uren aan. Hierdoor is er voldoende tijd om een geleid bezoek te maken naar de Noordkaap (inbegrepen), het meest



noordelijke punt van Europa, vanwaar u weidse uitzichten heeft op de Arctische Oceaan. Hier bevindt zich ook een bezoekerscentrum.

Vervolgens wordt de boottocht verder gezet richting Kjøllefjord en Mehamn, enkele typische vissersdorpjes en oude handelsposten. Vervolgens gaat de boottocht verder naar de eindbestemming Kirkenes, een dorpje van zo'n 4 000 inwoners, gekend voor zijn ligging vlakbij de Russische grens en de Barentssee.

DAG 5 KIRKENES

O+L

Bij aankomst in Kirkenes wordt u met een transfer naar uw hotel in het centrum van Kirkenes gebracht.

Kort na de middag wordt u in uw hotel opgehaald voor een King Crab safari. King crabs zijn een echte delicatessie in deze streek van Noorwegen. U neemt plaats in een slede getrokken door de sneeuwscooter van de gids en op de bevroren ijszee wordt op zoek gegaan naar de beste locaties om King Crabs te vangen. Deze reu-

zenkrabben kunnen tot 2 meter groot en 15 kg zwaar worden.

Bij terugkomst wordt de gevangen King Crab voor u klaargemaakt en nadien is het dan natuurlijk de tijd om van deze delicatessie te proeven. Een onvergetelijke en culinaire ervaring!

OPMERKING:

In Kirkenes kan u uw programma nog vervolledigen met een aantal facultatieve excursies zoals een sneeuwscootertocht, huskysafari, overnachting in het Kirkenes SnowHotel en nog veel meer. Indien u aan extra excursies wil deelnemen dient u mogelijk uw verblijf in Kirkenes te verlengen. Gelieve Asteria Expeditions te contacteren voor een overzicht van de prijzen en mogelijkheden.

DAG 6 KIRKENES - BRUSSEL

O

Transfer naar de luchthaven van Kirkenes voor de terugvlucht.

PRIJSVOORBEELD (INCL. VLUCHTEN):

Vanaf € 2195/pers in een hotelkamer/hut (bezet door 2 pers).

Raadpleeg dit programma op onze website aan de hand van de programmacode om alle vertrekdata en prijzen te ontdekken.



NOORS LAPLAND

Magische Lofoten & Tromsø

INDIVIDUELE AFREIS

DIVERSE VERTREKDATA

7 DAGEN / 6 NACHTEN

STERKE PUNTEN

- Verblijf in een typische rorbu
- Vervolledig uw programma met een aantal facultatieve excursies: zeearendsafari in de Trollfjord, foto trips, zeekajakken, walvissafari, sneeuwschoenwandelen ...
- Ontdek Tromsø, het Parijs van het Hoge Noorden
- Mogelijkheid om te overnachten in een Aurora chalet, Aurora Dome of Ice Dome en deel te nemen aan een husky- of sneeuwscootertocht
- Grote kans tot het waarnemen van het noorderlicht

Ontdek dit programma op

www.asteriaexpeditions.be

Gebruik programmacode **NLML**

Iedereen is gefascineerd door het noorderlicht en wil dit lichtspektakel in de hemel wel eens van dichtbij meemaken. Tijdens uw verblijf op de Lofoten is de kans relatief groot om tijdens één of meerdere avonden dit wonderbaarlijke natuurfenomeen waar te nemen.

Aan de hand van een aantal facultatieve excursies kan u de idyllische Lofoten eilandengroep (UNESCO) ontdekken en u verblijft er in de typische visserhuisjes. U kan ook een daguitstap maken naar de Vesterålen om er walvissen te gaan spotten.

Hierna reist u met één van de Hurtigruten schepen verder naar Tromsø, het Parijs van het hoge Noorden en tevens de stad van het noorderlicht.

Wenst u uw bezoek aan Tromsø wat avontuurlijker te maken? Neem dan zeker deel aan één van de vele winteractiviteiten die er aangeboden worden of overnacht in de buurt van de Lyngen Alps in een Aurora Dome of Aurora chalet, een ideale uitvalsbasis om het noorderlicht waar te nemen. De echte avonturiers kunnen er overnachten in een Ice Dome.



FLY & DRIVE LOFOTEN EN VESTERÅLEN

U kan ook kiezen voor een fly&drive-formule waarbij u de eilandengroepen van de Lofoten en Vesterålen combineert. Ontdek dit programma op www.asteriaexpeditions.be met de programmacode FDLV.



DAG 1
BRUSSEL - SVOLVÆR

Vlucht naar de lokale luchthaven van Svolvær. Aankomst in de late namiddag en transfer naar uw verblijfslocatie dat op een klein eilandje net voor het stadje Svolvær ligt (verbinding met een brug).

Een van de hoogtepunten van een Noorwegen reis is ongetwijfeld een overnachting in een rorbu, een typisch vissershuisje aan de rand van het water. Deze rorbus deden in het verleden dienst als tijdelijke slaappleaats voor de vissers die tijdens de winter naar dit gebied kwamen om op kabeljauw te vissen. Tegenwoordig zijn vele van deze rorbus omgebouwd en aangepast waardoor toeristen er in alle comfort en gezelligheid kunnen logeren.



DAG 2
LOFOTEN

Winter, lente, zomer of herfst? De Lofoten hebben elk seizoen wel iets unieks en wondermoois te bieden. Is het nu de sneeuw en het noorderlicht in de winter, de kabeljauw die aan het drogen is in de lente, de middernachtzon in de zomer of de wondermooie herfstkleuren? Elk seizoen is er anders en een bezoek op zich waard.

Hier komt de natuur- en cultuurliefhebber volop aan zijn trekken. Doordat ieder seizoen er anders is, is dit gebied een grote inspiratiebron voor diverse artiesten, schrijvers en kunstenaars.

Niet voor niets wordt dit gebied door UNESCO als uniek bestempeld. 1000 foto's geven nog maar een glimp van al het moois dat u hier kan beleven.

D U kan u verblijven in de Lofoten vervolledigen met een aantal facultatieve excursies zoals een boottocht, zeearendsafarï's, zeejakken, sneeuwschoenwandelen, een tocht met paarden, fototrips en nog veel meer.

DAG 3
LOFOTEN

Vrije dag.



TIP:

Neem een huurwagen voor 1 of 2 dagen en ga zelf op ontdekkings-tocht en ontdek zo de mooiste plaatsjes van de Lofoten. Zo kan u op 1 dag bijvoorbeeld 's morgens het Lofotr Viking Museum in Borg en het typische vissersdorpje van Nusfjord bezoeken.

- U kan uw huurwagen ook gebruiken om een daguitstap te maken naar de Vesterålen om er walvissen te gaan spotten.

DAG 4
LOFOTEN

Vrije dag. In de loop van de avond meert het schip van de Hurtigruten aan in Svolvær en wordt u met een transfer naar de kade gebracht. Het schip vertrekt vervolgens in noordwaartse richting en u vaart o.a. de Trollfjord en de mooie eilandengroep van Vesterålen voorbij. Deze bootreis met de Hurtigruten brengt u langs de mooie kustlijn van Noord-Noorwegen met zijn prachtige fauna en flora. Bovendien gebeurt het ook regelmatig dat u 's nachts vanaf het schip heel goed het noorderlicht kan waarnemen.



Overnachting aan boord van de Hurtigruten.



DAG 5
TROMSØ

Ontbijt aan boord. Vrije voormiddag.

Aankomst kort na de middag te Tromsø, het Parijs van het hoge Noorden. Uw hotel is vlak aan de aanlegsteigers van de Hurtigruten gelegen en u kan uw hotel gemakkelijk te voet bereiken.

DAG 6
TROMSØ

Vrije dag. Ideaal om de stad op eigen houtje te verkennen. Voor wie wil is er



de mogelijkheid om het programma met een aantal facultatieve excursies aan te vullen. Voor mogelijkheden, zie hiervoor ook het programma 'Het beste van rond de noordkaap'.

DAG 7
TROMSØ - BRUSSEL

Korte transfer naar de luchthaven (zelf te regelen) voor de terugvlucht.

TIPS:

- Verleng uw verblijf op de Lofoten of Tromsø met extra nachten
- Ontdek ook het programma 'Tromsø, stad van het noorderlicht'



PRIJSVOORBEELD (INCL. VLUCHTEN):

Vanaf € 1540/pers in een hotelkamer/hut (bezet door 2 pers).

Raadpleeg dit programma op onze website aan de hand van de programmacode om alle vertrekdata en prijzen te ontdekken.

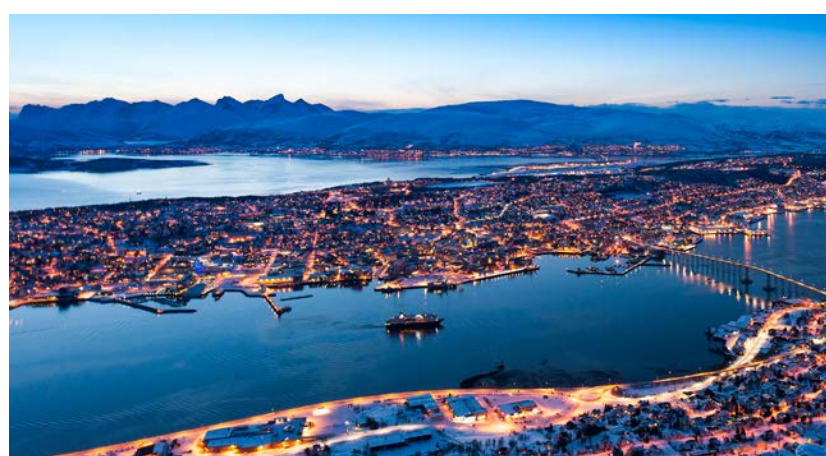

ZWEEDS LAPLAND

Shortbreak Zweeds Lapland

INDIVIDUELE AFREIS

DIVERSE VERTREKDATA

5 DAGEN / 4 NACHTEN

STERKE PUNTEN

- Overnachting in een gezellige chalet
- Sneeuwscootertocht en lange huskysafari inbegrepen
- Lekker lokale keuken en gastronomie
- Mogelijkheid de ijzerertsmin van Kiruna te bezoeken (facultatief)
- Mogelijkheid om het ICEHOTEL te bezoeken (facultatief)
- 4x ontbijt, 2x lunch, 4x diner
- Thermische winterkledij inbegrepen
- Verlenging mogelijk te Björkliden (ski) nabij het Abisko Nationaal Park

Ontdek dit programma op

www.asteriaexpeditions.be

Gebruik programmacode **ZLSB**

U verblijft in een comfortabele chalet aan de rand van het mijnstadje Kiruna. U heeft er de keuze om deel te nemen aan een heel uitgebreid en gevarieerd activiteitenpakket waarmee u de weide omgeving rond Kiruna met z'n indrukwekkende natuur en landschappen zal ontdekken.

Vergeet zeker niet een bezoekje te brengen aan het éne échte ICEHOTEL te Jukkasjärvi of geniet van een deugddoend wellness arrangement nabij uw logies.

Wie niet genoeg van Lapland kan krijgen, kan z'n programma nog altijd verlengen met een verblijf te Björkliden waar u heel goede mogelijkheden terug vindt om te langlaufen, (off piste) te skiën of om noorderlicht te spotten. Vlakbij ligt ook het Abisko Nationaal Park waar u wandelingen kan gaan maken.



DAG 1
BRUSSEL - KIRUNA

Vlucht naar Kiruna Aankomst en transfer naar uw logies.

DAG 2
KIRUNA

U wordt uitgerust met een warme winteruitrusting (o.a. thermisch pak, handschoenen, muts en warme laarzen) die u kan behouden tot op het einde van uw verblijf.

Vervolgens maakt u een sneeuwscootersafari in de vallei van de Torne rivier en z'n omliggende heuvels. U rijdt met 2 personen per scooter die u afwisselend kan besturen. Onderweg wordt ook nog gestopt in een typische kota waar u een lichte snacklunch aangeboden krijgt (duur: ca 3u, max. 20 deelnemers).

OPMERKING:

Heeft u het graag wat actiever? Dan kan deze sneeuwscootersafari vervangen door een langere en actievere sneeuwscootertocht nabij de Kebnekaise berg, de hoogste berg van Zweden. Tijdens deze sneeuwscootersafari heeft u ook een grote kans tot het spotten van dieren en specifiek elanden (geen garantie). Onderweg wordt ook nog gestopt voor een wilderislunch in een hut. Tijdens deze safari wordt ook nog aan ijsvissen gedaan. (duur: 6u00, mits supplement).

DAG 3
KIRUNA

Vandaag staat een nieuw hoogtepunt op het programma. U maakt een lange husky safari van ca 15km (duur ca 1u30 à 2u) in de bergen in de buurt van de Kebnekaise, de hoogste berg van Zweden. Een husky safari is de ideale gelegenheid om te genieten van natuur en rust.

U rijdt met 2 personen en u kan de slede afwisselend zelf besturen. Op weg naar of van het startpunt heeft u ook een grote kans tot het spotten van elanden (geen garantie). De huskyboerderij die u bezoekt hecht enorm veel belang aan

het welzijn van de honden. Zo leert u tijdens uw bezoek ook over de 'mindfulness' van de honden en hoe u de honden een welversdiende massage kan geven. Voor of na de tocht wordt er ook nog een lunch voorzien (duur: ca 5u, transfers inbegrepen, enkel vanaf 16 jaar, min. 2, max. 8 deelnemers).

OPMERKING:

Deze tocht is enkel geschikt voor personen vanaf 16 jaar. Indien u reist in familieverband of met personen jonger dan 16 jaar, dan neemt u plaats op een grotere slede bestuurd door de huskyherder zelf. Dit programma is meer gefocust op een leuke beleving in familieverband. Tijdens deze tocht wordt een snacklunch voorzien (mits korting).

Vrije namiddag. Mogelijkheid om zelf een bezoek te brengen aan het centrum van Kiruna. Een geleid bezoek (facultatief) met Engelstalige gids aan de ijzermijn is ook beslist de moeite waard. De mijn heeft maar liefst een diepte van ca 1 000 m onder de zeespiegel en op een heel boeiende manier krijgt u een beter beeld van het reilen en zeilen van een immens project.

DAG 4
KIRUNA

Volledige dag vrije tijd. U kan uw programma vervolledigen aan de hand van heel wat leuke excursies zoals een wellness arrangement, een bezoek aan het ICEHOTEL, een rendiersledetocht, een tocht met IJslandse paarden, fototours en nog veel meer.



FACULTATIEVE EXCURSIE:

Wellness arrangement: Tijdens 1 van de namiddagen of avonden van uw verblijf kan u genieten van de Aurora Spa, een namiddag of avond heerlijk genieten en ontspannen in het beste spa & wellnesshotel van de stad. De Spa telt o.a. een sauna met panoramisch zicht, een infraroodcabine, buitenjacuzzi en nog veel meer. Handdoeken, badmantel, thee, water en fruit inbegrepen.



FACULTATIEVE EXCURSIE:

Een dag als rendierherder: Deze dagexcursies staat volledig in het teken van de rendieren en de oorspronkelijke inwoners van Lapland, de Sámi. Onder begeleiding van een ervaren rendierherder, maakt u kennis met deze typische Laplandbewoners. Tijdens deze excursie maakt u een rendiersledetocht en krijgt u de kans om de rendieren te voederen. Vervolgens bezoekt u een typisch Samidorp. De warme lunch wordt voorzien in een Samitent. (duur: 7u)

FACULTATIEVE EXCURSIE:

IJsklimmen: U wordt uitgerust met ijspickels, stijgjizers, een helm en een klimharnas en na een korte uitleg kan het avontuur van start gaan. Een ervaren klimmer leert u de verschillende technieken van het ijsklimmen aan, die u zelf kunt uitproberen op de ijsklimmuur. Tussendoor worden warme dranken en snacks voorzien. Voor deze excursie is geen ervaring vereist. (duur: 2u30)

FACULTATIEVE EXCURSIE:

Tocht met IJslandse paarden: Transfer naar een paardenboerderij waar u een tocht kan maken in de natuur. Overdag gaat u op zoek naar elanden en 's avonds op zoek naar het noorderlicht. Lunch of licht diner inbegrepen. (duur: 5u30)

DAG 5
KIRUNA - BRUSSEL

Transfer naar de luchthaven van Kiruna voor de terugvlucht naar Brussel.

PRIJSVOORBEELD (INCL. VLUCHTEN):

Vanaf € 1695/pers in een chalet (bezet door 2 pers).
Vanaf € 1525/pers. in een chalet (bezet door 4 pers).

Raadpleeg dit programma op onze website aan de hand van de programmacode om alle vertrekdata en prijzen te ontdekken.



ZWEEDS LAPLAND

Brändön Lodge shortbreak

INDIVIDUELE AFREIS

DIVERSE VERTREKDATA

5 DAGEN / 4 NACHTEN

STERKE PUNTEN

- Uniek natuurverblijf aan de bevroren Botnische Golf
- Verblijf in gezellige chalets
- Sneeuwscootersafari op de Botnische Golf
- Huskytocht
- Mogelijkheid om een tocht te maken met een ijsbreker of hovercraft (facultatief)
- Vol pension
- Thermische winterkledij inbegrepen
- Verleng uw verblijf in het Treehotel (facultatief)

Ontdek dit programma op

www.asteriaexpeditions.be

Gebruik programmacode **BRLO**

De Brändön Lodge is uniek gelegen aan de Botnische Golf. Tijdens de wintermaanden maakt u er kennis met twee uiteenlopende landschappen, namelijk met de bevroren zee aan de ene kant van de lodge en de besneeuwde boslandschappen aan de andere kant. U verblijft er in gezellige chalets nabij de hoofdchalet waar o.a. het restaurant gelegen is.

U neemt er deel aan enkele typische Lapland activiteiten zoals een huskytocht en een sneeuwscootersafari op de bevroren Botnische Golf. Hier vindt u ook een van de enige plaatsen in Lapland terug waar u op facultatieve basis kan deelnemen aan een tocht met een ijsbreker of met een hovercraft over de bevroren zee.

U kan dit programma op een originele manier verlengen door te kiezen voor een overnachting in het Treehotel.



DAG 1
BRUSSEL - LULEÅ

D

Vlucht naar Luleå. Aankomst en transfer naar uw logies. De logies is uniek gelegen in een bosrijke omgeving en met zicht op de bevroren Botnische Golf. U verblijft er in gezellige chalets en neemt deel aan diverse excursies.

DAG 2
LULEÅ

O+L+D

U wordt uitgerust met een warme winteruitrusting die u kan gebruiken tijdens de activiteiten van uw verblijf.

Vandaag maakt u een onvergetelijke sneeuwscootersafari op de bevroren Botnische Golf. Voor wie al met sneeuwscooters gereden heeft doorheen besneeuwde bossen en op bevroren binnenmeren is deze tocht een absolute aanrader want u neemt namelijk deel aan een totaal andere sneeuwscootersafari.

OPMERKING:
Bij het begin van het winterseizoen (december en begin januari) is het mogelijk dat er nog niet overal voldoende ijsvorming is. Hierdoor neemt u deel aan een sneeuwscootersafari van ca 2 uur die doorgaat in de bossen rondom de Brändön Lodge (mits korting).



DAG 3
LULEÅ

O+L+D

Transfer naar een nabijgelegen huskyboerderij waar lieve husky's u enthousiast blaffend zullen verwelkomen. Na een korte uitleg hoe een huskyslede te besturen vertrekt u vervolgens op een huskytocht in de omliggende natuur. U rijdt met 2 personen per slede die u afwisselend zelf kan besturen. U zal zo'n 18 km afleggen tijdens deze tocht (duur: 2u).

OPTIONEEL:
Actieve dagtocht: U kan de inbegrepen huskytocht ook uitbreiden naar een actieve dagtocht. Houdt u van actie en avontuur, dan is deze lange dagtocht beslist iets voor u. Halfweg de tocht wordt halt gehouden voor een wildernislunch bij een kampvuur. In totaal zal u ca 4 uur (of 30 à 50 km, afhankelijk van de sneeuw condities) met de husky's onderweg zijn (duur: 6u - mits supplement).

DAG 4
LULEÅ

O+L+D

Volledige dag vrije tijd. U kan wandelingen maken in de omliggende natuur of u kan uw programma vervolledigen met een aantal facultatieve activiteiten zoals een tocht met een ijsbreker of hovercraft over de bevroren zee.



Per sneeuwscooter ontdekt u de bevroren zee met z'n vele eilanden in de archipel. Het is de bedoeling om per sneeuwscooter de eilanden te bereiken die het verst van de kust gelegen zijn. Daarom kan deze sneeuwscootersafari pas doorgaan vanaf januari wanneer er voldoende ijsvorming is. Als de ijscondities het toelaten wordt er naar Brändöskär gereden, een idyllisch vissersdorp dat dateert uit de 17e eeuw en waar o.a. de kapel en de vissershutten bezocht kunnen worden. Afhankelijk van de winter en windrichting stapelt zich het ijs aan de rand op tot een hoge muur van ijs. Een onvergetelijke ervaring om waar te nemen. Onderweg is er een wildernislunch voorzien bij een open kampvuur. (duur: 4u)

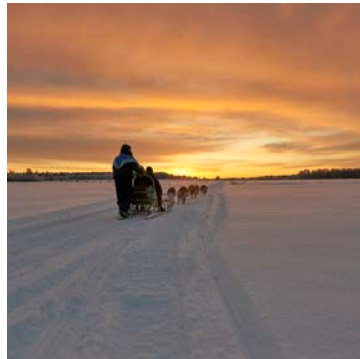

FACULTATIEVE EXCURSIE:
Hovercraft tour naar de Luleå archipel: Een unieke en onvergetelijke manier om de bevroren zee van de archipel van Luleå te ontdekken is per hovercraft. Op geen enkel andere plaats in Zweeds Lapland kan u aan een dergelijke excursie deelnemen. De hovercraft neemt u mee over de bevroren vlaktes van de Botnische Golf die tussen de eilanden gelegen zijn. Op de bevroren zee kan u ook even uitstappen en met wat geluk spot u misschien wel een zeehond of een zeearend. Inclusief snack lunch (duur: 2,5u).

FACULTATIEVE EXCURSIE:
Bootocht met ijsbreker: In het noorden van de Botnische Golf vervullen ijsbrekers tijdens de wintermaanden een belangrijke functie: ze houden namelijk de scheepsvaartroutes open tijdens de koude wintermaanden. Eenmaal het schip de haven verlaat zal u de kracht van de ijsbreker voelen wanneer het ijs breekt. Tijdens de tocht houdt het schip ook even halt en kan u in een waterdicht en drijvend pak dobberen tussen het ijs. Een unieke en onvergetelijke ervaring (duur: 2u).

DAG 5
LULEÅ - BRUSSEL

O

Transfer naar de luchthaven voor de terugvlucht.

TIP:
Kies voor een bijzondere nacht: Overnachting in het Treehotel
Wenst u graag nog iets leuks aan uw programma toe te voegen of uw te verblijf in Lapland op een leuke manier af te sluiten?
Kies dan voor een extra nacht in het Treehotel. Een nacht in 1 van de boomhutten van het Treehotel is een ervaring op zich. Elke hut (15 à 30m²) is mooi geïntegreerd in de natuur en is anders qua grootte, vorm, design, etc. Vergeet zeker niet uw verblijf te vervolledigen met een 'Tasting Menu' of de 'Tree Sauna'.
Prijzen en mogelijkheden te verkrijgen op eenvoudige aanvraag of via de programmacode.

PRIJSVOORBEELD (INCL. VLUCHTEN):
Vanaf € 1895/pers in een chalet (bezet door 2 pers).
Vanaf € 1695/pers in een chalet (bezet door 4 pers).

Raadpleeg dit programma op onze website aan de hand van de programmacode om alle vertrekkende data en prijzen te ontdekken.



ZWEEDS LAPLAND

Hoogtepunten van Zweeds Lapland

INDIVIDUELE AFREIS

DIVERSE VERTREKDATA

8 DAGEN / 7 NACHTEN

STERKE PUNTEN

- Uniek natuurverblijf aan de bevroren Botnische Golf
- Sneeuwscootersafari op de Botnische Golf
- Huskytocht
- Panoramische treinrit langsheen prachtige sneeuwlandschappen
- Overnachting in het Treehotel en gezellige chalets
- Mogelijkheid om een tocht te maken met een ijsbreker of hovercraft (facultatief)
- Mogelijkheid om een nacht door te brengen in het énième échte ICEHOTEL (facultatief)
- Overnachting in Kiruna met z'n grootste ijzerertsmin van Europa
- 7x ontbijt, 3x lunch, 7x diner

Ontdek dit programma op

www.asteriaexpeditions.be

Gebruik programmacode **ZWLA**

Unieke rondreisformule waarbij u op 1 week tijd al het beste zal beleven wat Zweeds Lapland u te bieden heeft; een overnachting bij de Botnische Golf, een overnachting in het welbepaalde Treehotel, een panoramische treinrit en als afsluiter een bezoek aan het mijnstadje Kiruna. Nabij Kiruna kan u o.a. het enige echte ICEHOTEL gaan bezoeken.

De Brändön Lodge is uniek gelegen aan de Botnische Golf. Tijdens de wintermaanden maakt u er kennis met twee uiteenlopende landschappen, namelijk met de bevroren zee aan de ene kant van de lodge en de besneeuwde boslandschappen aan de andere kant. U verblijft er in gezellige chalets nabij de hoofdchalet waar o.a. het restaurant gelegen is. U neemt er deel aan enkele typische Lapland activiteiten zoals een huskytocht en een sneeuwscootersafari op de bevroren Botnische Golf. Hier vindt u ook 1 van de enige plaatsen in Lapland terug waar u op facultatieve basis kan deelnemen aan een tocht met een ijsbreker of met een hovercraft over de bevroren zee.

Vervolgens brengt u een unieke nacht door in het Treehotel. Tenslotte verblijft u in Kiruna u in een comfortabele chalet aan de rand van het mijnstadje. U heeft er de keuze om deel te nemen aan een heel uitgebreid en gevarieerd activiteitenpakket waarmee u de weide omgeving rond Kiruna met z'n indrukwekkende natuur en landschappen zal ontdekken. Vanuit Kiruna kan u ook het enige echte ICEHOTEL in het nabijgelegen dorpje Jukkasjärvi gaan bezoeken.



DAG 1
BRUSSEL - LULEÅ

Vlucht naar Luleå. Aankomst en transfer naar uw logies. De logies is uniek gelegen in een bosrijke omgeving en met zicht op de bevroren Botnische Golf. U verblijft er in gezellige chalets en neemt deel aan diverse Lapland excursies.

DAG 2
LULEÅ

U wordt uitgerust met een warme winteruitrusting die u kan gebruiken tijdens de activiteiten van uw verblijf in de Brändön Lodge.

Vandaag maakt u een onvergetelijke sneeuwscootersafari op de bevroren Botnische Golf. Per sneeuwscooter ontdekt u de bevroren zee met z'n vele eilanden in de archipel. Als de ijscondities het toelaten wordt er naar Brändöskär gereden. Afhankelijk van de winter en windrichting stapelt zich het ijs aan de rand op tot een hoge muur van ijs. Een onvergetelijke ervaring om waar te nemen. Onderweg is er een wilderislunch voorzien bij een kampvuur. (duur: 4 uur)

DAG 3
LULEÅ

Transfer naar een nabijgelegen huskyboerderij waar u een huskytocht zal maken in de omliggende natuur. U rijdt met 2 personen per slede die u afwisselend zelf kan besturen (duur: 2u).



Vrije namiddag. U kan wandelingen maken in de omliggende natuur of u kan uw programma vervolledigen met een aantal facultatieve activiteiten zoals een tocht met een ijsbreker of

D hovercraft over de bevroren zee.

Met een taxi (ter plaatse te betalen) kan u ook een bezoek brengen aan Gamelstad.

DAG 4
LULEÅ - TREEHOTEL

Check out en inleveren van de thermische kledij. Met een transfer wordt u vervolgens naar het Treehotel gebracht.

Met een verblijf in het Treehotel zal u een unieke ervaring aan uw Lapland programma toevoegen. Een nacht in 1 van de boomhutten van het Treehotel is een ervaring op zich. Elke hut (15 à 30m²) is mooi geïntegreerd in de natuur en is anders qua grootte, vorm, design, etc.

In een nabijgelegen gebouw kan u terecht voor het inbegrepen ontbijt en diner. Vergeet zeker niet uw verblijf te vervolledigen met een 'Tasting Menu' of de 'Tree Sauna'



DAG 5
TREEHOTEL - KIRUNA

Transfer (ca 45min) naar het nabijgelegen treinstation van Boden voor een panoramische treinrit naar Kiruna waar u in de late namiddag zal aankomen. Onderweg kan u genieten van de mooie besneeuwde landschappen.

Bij aankomst wordt u met een transfer naar uw verblijfslocatie in Kiruna gebracht. U verblijft er in gezellige chalets die aan de rand van het stadje gelegen zijn.

O+L+D

O+D



DAG 6
KIRUNA

In de loop van de ochtend wordt u opnieuw uitgerust met een warme winteruitrusting die u kan behouden tot op het einde van uw verblijf.

In Kiruna geniet u van 2 volle dagen vrije tijd die u op vele manieren leuk kan opvullen.

Zo kan u genieten van een dagje wellness (facultatief) bij het hotel. U kan ook een bezoek te brengen aan het nieuwe centrum van Kiruna dat nog maar een paar jaar terug herbouwd is nadat het oude centrum moest verhuizen omwille van de nabijgelegen ijzerertsmin. Een geleid bezoek (facultatief) met Engelstalige gids aan deze ijzermijn is ook beslist de moeite waard. In het bezoekerscentrum krijgt u op een heel boeiende manier een beter beeld van het reilen en zeilen van een immens project.



DAG 7
KIRUNA

Vrije dag. U kan er voor kiezen om uw programma te vervolledigen met facultatieve excursies. Zo kan u o.a. kiezen om deel te nemen aan een extra sneeuwscooter- of huskysafari, kan u het ICEHOTEL of een lokale rendierherder gaan bezoeken, of een mooie sneeuwschoenwandeling maken in de omliggende natuur. Vraag naar de mogelijkheden.

O+D

tatieve excursies. Zo kan u o.a. kiezen om deel te nemen aan een extra sneeuwscooter- of huskysafari, kan u het ICEHOTEL of een lokale rendierherder gaan bezoeken, of een mooie sneeuwschoenwandeling maken in de omliggende natuur. Vraag naar de mogelijkheden.

DAG 8
KIRUNA - BRUSSEL

Check out en inleveren van de thermische kledij.

Transfer naar de luchthaven voor de terugvlucht.



PRIJSVOORBEELD (INCL. VLUCHTEN):

Vanaf € 3035/pers in een chalet/hut (bezet door 2 pers).
Vanaf € 2545/pers. in een chalet/hut (bezet door 4 pers).

Raadpleeg dit programma op onze website aan de hand van de programmacode om alle vertrekdata en prijzen te ontdekken.



MEERDAAGSE SNEEUWSCOOTERTOCHTEN



INDIVIDUELE AFREIS

DIVERSE VERTREKDATA

5 DAGEN / 4 NACHTEN

STERKE PUNTEN

- Rechtstreekse vluchten
- Actieve 4-daagse (of 3-daagse) sneeuwscootertocht
- Overnachtingen en typische en gezellige wildernishutten of in kleine hotels
- Iedere deelnemer beschikt over zijn eigen sneeuwscooter
- Programma op privé basis
- Mogelijkheid om het programma te verlengen met facultatieve excursies
- Thermische winterkledij inbegrepen

Ontdek dit programma op
www.asteriaexpeditions.be
Gebruik programmacode **FIZW**

Fins & Zweeds Lapland

Levi is de uitvalsbasis voor een leuke en actieve sneeuwscootertocht van 4 (of 3) dagen. U hoeft geen specifieke ervaring te hebben om aan dit programma deel te nemen maar u moet natuurlijk wel wat sportief zijn en zin hebben in een portie natuur en avontuur. De tocht laat u kennis maken met de wondermooie natuur en landschappen in het noorden van Fins & Zweeds Lapland. Tijdens de tocht wordt er overnacht in typische en gezellige wildernishutten of –hotels waar u tot volledige rust kan komen na een dag vol actie en avontuur. En mocht het noorderlicht zich voordoen, dan zit u op de eerste rij om dit adembenemend lichtspel van de natuur te bewonderen.

Tijdens de 4-daagse sneeuwscootertocht op privé basis zal u maar liefst ca 500 km per sneeuwscooter afleggen. Durft u het avontuur aan?



OPMERKING:

U kan ook deelnemen aan een programma van 4 dagen waarbij u deelneemt aan een 3-daagse sneeuwscootersafari. Tijdens de 3-daagse tocht zal u zo'n 400 km per sneeuwscooter afleggen.

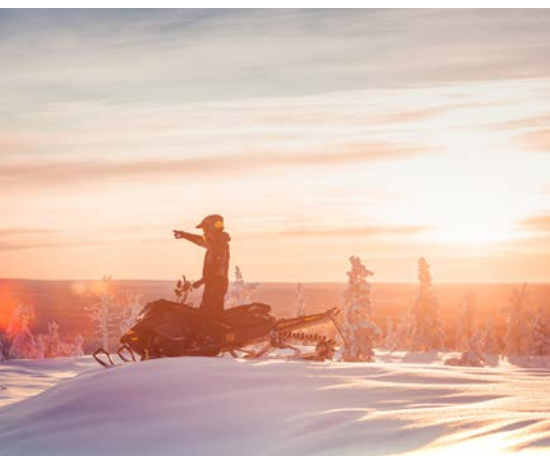

INDIVIDUELE AFREIS

DIVERSE VERTREKDATA

4 DAGEN / 3 NACHTEN

STERKE PUNTEN

- Rechtstreekse vluchten
- Exclusief programma
- 3-daagse sneeuwscootersafari op privé
- Lange huskysafari
- Overnachting in het Snow Village met o.a. diner in het ice restaurant
- Overnachting in een gezellige wildernislodge
- Vol pension (lokale keuken)
- Sauna en hot tub
- Thermische winterkledij inbegrepen

Ontdek dit programma op
www.asteriaexpeditions.be
Gebruik programmacode **SNSA**

Snow Village sneeuwscooteravontuur

Tijdens een 3-daagse sneeuwscootersafari op privé basis ontdekt u al het beste wat de streek van Levi en Ylläs te bieden heeft. De sneeuwscootertocht brengt u langsheen wondermooie winterlandschappen en onderweg overnacht u o.a. in het feeëriekke Snow Village en in een authentieke wildernislodge. Verder maakt u ook nog een mooie huskytocht.

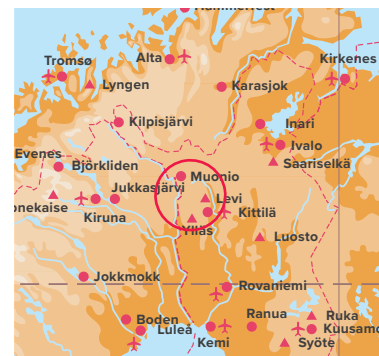

Voor deze sneeuwscootersafari heeft u geen specifieke ervaring nodig al dient u wel wat sportief ingesteld te zijn. De afgelegde afstanden per dag zijn haalbaar en doordat dit programma op privé basis is, kan de gids perfect op uw situatie inspelen.

Het unieke verblijf in de gezellige wildernislodge staat garant voor een onvergetelijke Lapland ervaring. De afgelegen ligging is uitermate geschikt om het noorderlicht waar te nemen. U kan er genieten van een sauna en een hot tub aan de rand van het meer en u zal er kennis maken met de heerlijke lokale keuken.

INDIVIDUELE AFREIS

DIVERSE VERTREKDATA

7 DAGEN / 6 NACHTEN

STERKE PUNTEN

- Rechtstreekse vluchten
- Unieke natuur- en avontuurervaring
- 5-daagse sneeuwscootersafari
- Iedere deelnemer beschikt over z'n eigen sneeuwscooter
- Overnachtingen in gezellige chalets en hutten
- Bezoek aan het grenspunt van Finland, Noorwegen en Zweden
- Voor Lapland reizigers die op zoek zijn naar de ultieme beleving
- Thermische winterkledij inbegrepen

Ontdek dit programma op
www.asteriaexpeditions.be
Gebruik programmacode **HASA**

Summit Adventure

Unieke en uiterst actieve 5-daagse sneeuwscootertocht in de richting van Kilpisjärvi en het drielandenpunt, het grensgebied van Finland, Noorwegen en Zweden.

Dit programma is ideaal voor wie het iets avontuurlijker wil en is bovendien een uitgelezen kans om kennis te maken de wondermooie natuur die Lapland te bieden heeft. Per dag wordt zo'n 100 à 150 km per sneeuwscooter afgelegd.

Door de afgelegen én noordelijke ligging ver weg van alle kunstlicht kan u tijdens dit programma vaak het prachtige noorderlicht aanschouwen. Bent u op zoek naar de ultieme kick en rijervaring(en), dan is dit programma beslist iets voor u!



Contacteer Asteria Expeditions voor een volledig overzicht van alle meerdaagse sneeuwscootertochten. We beschikken over een ruim aanbod van meerdaagse tochten van 2 dagen en langer voor ieders wens, moeilijkheidsgraad en budget.



MEERDAAGSE HUSKYTOCHTEN

INDIVIDUELE AFREIS
DIVERSE VERTREKDATA

8 DAGEN / 7 NACHTEN

STERKE PUNTEN

- 6-daagse huskytocht langsheen afwisselende landschappen
- Dichte natuurervaring
- U beschikt over uw eigen huskyteam
- Overnachting in wildernishutten en -chalets
- Geen echte ervaring vereist
- Thermische winterkledij inbegrepen

Ontdek dit programma op
www.asteriaexpeditions.be
Gebruik programmacode **HTTV**

Torne vallei

Deze onvergetelijke huskytocht gaat door in de omgeving van Kiruna en de vallei van de Torne rivier. Er wordt gereden naar verschillende wildernishutten en -chalets in de bossen rond Kiruna. Deze huskytocht neemt u mee langs besneeuwde landschappen, over besneeuwde heuvels en over bevroren rivieren in 1 van de mooiste natuurlocaties van Zweden. Door de noordelijke ligging van dit programma, is de kans heel groot dat u 1 of meerdere malen het noorderlicht kan waarnemen tijdens uw verblijf. Iedere deelnemer bestuurt z'n eigen huskyslede dat bestaat uit een team van 4 à 5 honden. Per dag wordt zo'n 25 à 30 km afgelegd, afhankelijk van uw conditie en de weersomstandigheden. Deze huskytocht is fysisch iets minder belastend dan bijvoorbeeld de meerdaagse huskyexpeditie in het Abisko Nationaal Park en is bijgevolg voor iedereen geschikt die houdt van de natuur en honden.

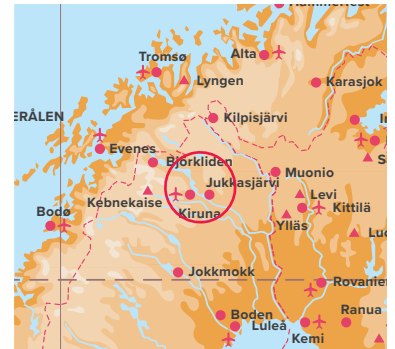

INDIVIDUELE AFREIS

DIVERSE VERTREKDATA

8 DAGEN / 7 NACHTEN

STERKE PUNTEN

- Rechtstreekse vluchten
- 5-daagse huskytocht
- Dichte natuurervaring
- U beschikt over uw eigen huskyteam
- Overnachtingen in gezellige wildernishutten
- Programma op basis van vol pension
- Mogelijkheid om het programma uit te breiden met een sneeuwscoortocht of rendiersledetocht
- Thermische winterkledij inbegrepen

Ontdek dit programma op
www.asteriaexpeditions.be
Gebruik programmacode **HTDI**

Discover the Wilderness

Ontdek Europa's laatste wildernis per huskyslede. U kan niet authentieker en dichter bij de natuur staan dan tijdens deze unieke 5-daagse huskytocht. De huskytocht gaat door in het noordwesten van Fins Lapland, aan de rand van het Ylläs-Pallas Nationaal Park.



Iedere deelnemer bestuurt z'n eigen huskyslede dat bestaat uit een team van 4 à 6 honden. Per dag wordt zo'n 25 à 35 km afgelegd, afhankelijk van uw conditie en de weersomstandigheden. Deze tocht is een uitgelezen kans om kennis te maken met de wondermooie natuur die Lapland te bieden heeft en nauw samen te leven met deze trouwe viervoeters. Bovendien gaat deze huskytocht door in een noordelijk gelegen gebied wat de kans tot het zien van het noorderlicht enkel maar groter maakt.



INDIVIDUELE AFREIS

DIVERSE VERTREKDATA

8 DAGEN / 7 NACHTEN

STERKE PUNTEN

- Unieke meerdaagse huskytocht langsheen afwisselende landschappen
- Bestuur uw eigen hondenteam
- Dichte natuurervaring en echt avontuur
- Overnachting in wildernishutten of tenten
- Thermische winterkledij inbegrepen

Ontdek dit programma op
www.asteriaexpeditions.be
Gebruik programmacode **HTAB**

Abisko Nationaal Park

Indien u op zoek bent naar dé ultieme natuurbeleving, dan moet u zeker en vast deelnemen aan één van onze meerdaagse huskyexpedities in Zweeds Lapland. De huskysafari's gaan door in het wondermooie en spectaculaire berggebied van het Abisko Nationaal park in de buurt van de Kebnekaise, de hoogste berg van Zweden. Voor deze huskytocht moet u wel wat avontuurlijk ingesteld zijn. Maar dit alles maakt deel uit van de natuurbeleving ver weg van de bewoonde wereld en te midden van één van de mooiste en meeste unieke berglandschappen in Noord-Scandinavië. Er wordt gereden naar verschillende wildernishutten. Iedere deelnemer bestuurt zijn eigen team dat bestaat uit een slede met 4 trouwe honden waarmee u al snel een hechte band zal ontwikkelen. Na deze reis zult u met spijt afscheid moeten nemen van deze lieve honden en de enorme natuurpracht en rust.



NIEUW:

Meerdaagse huskyexpeditie met overnachting in tenten voor het ultieme avontuur met nog langere dagtochten.



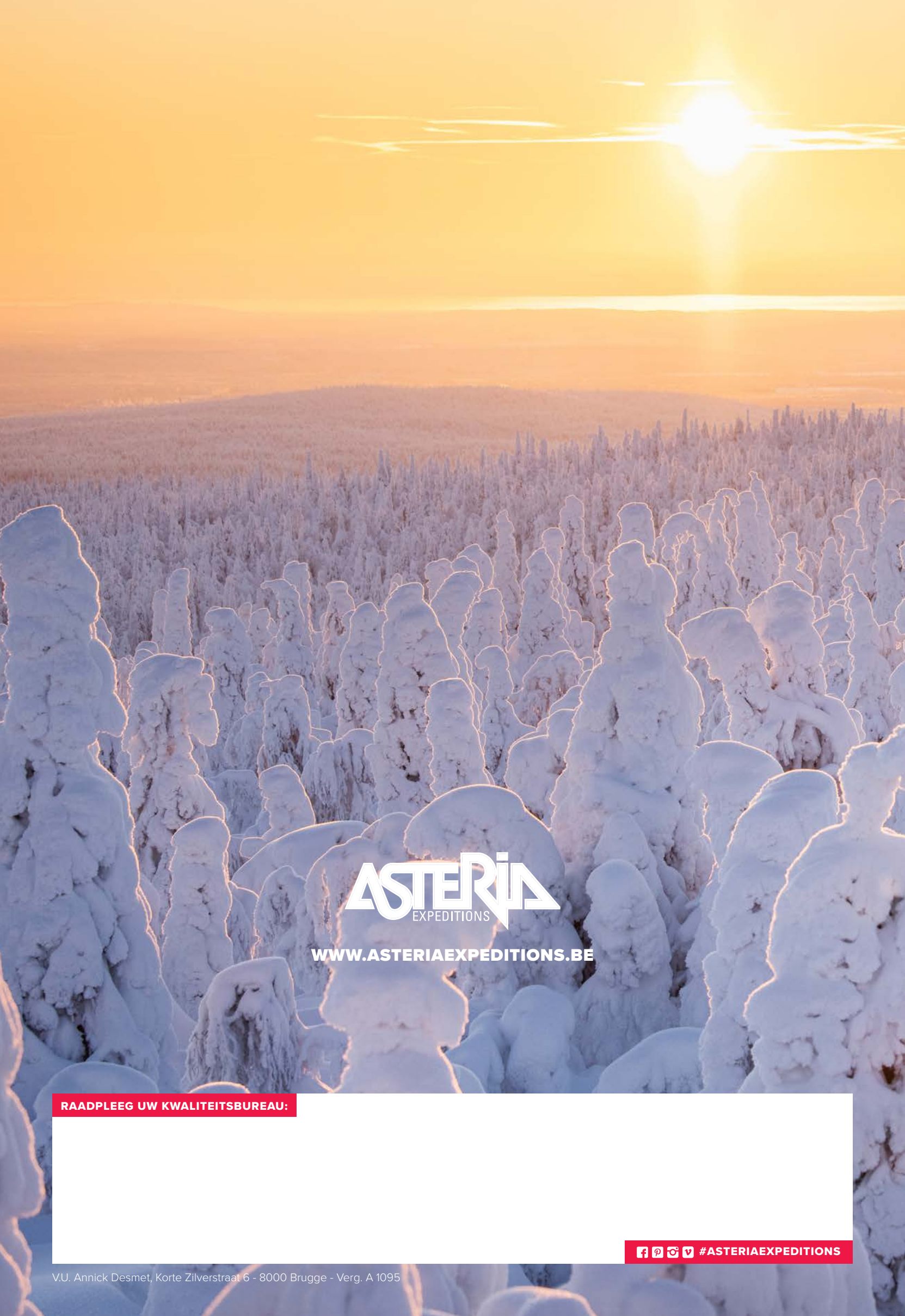

ASTERIA
EXPEDITIONS

WWW.ASTERIAEXPEDITIONS.BE

RAADPLEEG UW KWALITEITSBUREAU:

[f](#) [p](#) [i](#) [v](#) [#ASTERIAEXPEDITIONS](#)